



PYRÉNÉES-ORIENTALES

# Amélie

les-Bains

**Bien**  
DANS  
ma cure

2026

Rhumatologie • Voies respiratoires  
Soins • Activités • Hébergements



**CHAÎNE THERMALE DU SOLEIL**  
agit naturellement pour votre santé



14

## Nos cures conventionnées et libres

- 14 Rhumatologie (RH)
- 16 Voies respiratoires (VR)
- 15/17 Votre cure nocturne



18

## Optimisez votre cure

- 18 Programme complémentaire Jambes *Nouveau*
- 18 Programme complémentaire Dos *Nouveau*
- 19 Institut de Beauté
- 20 Option Santé Active

## La médecine thermique

- 04 Les eaux thérapeutiques
- 05 Nos équipes thermales et médicales
- 06 Les soins thermaux
- 10 Notre établissement thermal
- 12 Notre établissement thermal premium



27

## Carnet pratique

- 27 Vous rendre à Amélie-les-Bains
- 28 La foire aux questions
- 30 Cure conventionnée 18 jours
- Réservez et préparez votre cure**
- 31 Cure conventionnée 18 jours
- Votre remboursement**
- 32 **Votre cure libre** sans prescription de 5 à 18 jours
- 33 **ThermDécouverte**
- 48 Le Club Thermal

## Nos hébergements

- 22 Hôtel La Pinède\*\*\*
- 23 Résidence La Pinède\*\*\*

## Autour et alentours

- 24 Amélie-les-Bains et sa région

## Bonnes adresses

- 34 Hôtels, campings, restaurants, commerces...



Votre cure et votre hébergement en **un appel** ou **un clic**

01 42 65 24 24  
[reservations@chainethermale.fr](mailto:reservations@chainethermale.fr)  
[www.chainethermale.fr](http://www.chainethermale.fr)



½ journée, 4 soins thermaux et une initiation complète en conditions réelles, pour découvrir la cure thermique en page 33.



## ASSUREZ VOTRE CURE

Pour vous assurer une cure en toute tranquillité, l'assurance Thermassistance (annulation-interruption de cure, garantie assistance) vous est proposée à l'avant-dernière page de ce livret.

# Les eaux minérales thérapeutiques

## D'AMÉLIE-LES-BAINS

Des vertus venues des profondeurs de la terre. Les nombreuses sources thermales jaillissent de la colline du « Serrat d'en Merle ». Captées au cœur même de la station, elles fournissent une eau hyperthermale (44°C à 62°C), qui se démarque par la constance de ses caractéristiques physiques et chimiques au fil des contrôles depuis plus d'un demi-siècle. Leur richesse thérapeutique particulière en soufre les classe parmi les eaux sulfurées, bicarbonatées et chlorurées sodiques, riches en fluor et silice. Grâce à la présence de soufre, se développe l'élément organique ou « plancton thermal » qui flotte en suspension dans l'eau, lui donnant son caractère onctueux au fort potentiel thérapeutique du fait de sa concentration en divers minéraux, vitamines et oligoéléments.

### UN CLIMAT OPTIMAL POUR LA CURE

Amélie-les-Bains est classée station climatique, alliant, en toute saison, aux bienfaits thérapeutiques de la cure thermale, un microclimat sec et ensoleillé, parfaitement recommandé pour le traitement des voies respiratoires et des rhumatismes : même nombre de jours d'ensoleillement qu'à Rome !



### NOS ENGAGEMENTS VERTS

Nos équipes sont sensibilisées depuis plusieurs années à la préservation de l'environnement. Les ressources thermales font ainsi l'objet d'une autorisation d'exploitation préfectorale, laquelle précise un débit maximal d'usage afin de protéger le gisement hydrothermal.

Ces eaux ont un cycle hydrogéologique supérieur à plusieurs centaines d'années. Leur utilisation n'impacte pas les eaux superficielles, et est sans relation avec la sécheresse. Leur prélèvement n'est qu'une étape dans ce cycle de l'eau.

Les eaux thermales utilisées dans les soins retournent en milieu naturel local sans modification particulière (pour mémoire, les eaux utilisées dans les soins individuels ne peuvent subir aucun traitement chimique).

Des efforts particuliers ont été réalisés dans la gestion technique centralisée (GTC) des ressources au prix de lourds investissements. Ils ont permis dans certains cas de limiter la consommation d'eau thermale de 30 %.



### L'hygiène, notre priorité

Au sein du Service Central Qualité, Hygiène et Ingénierie sanitaire, notre préoccupation est de tout mettre en œuvre pour vous garantir les meilleures conditions d'hygiène et des soins thermaux. Nous suivons de manière assidue la qualité de l'eau minérale naturelle circulant dans les installations et distribuée aux postes de soins ainsi que celle des soins à base de boue thermale, sans oublier la vérification de l'efficacité et de l'application des procédures de nettoyage – désinfection des locaux et des postes de soins. Sur une saison thermale, cette équipe, forte d'une expérience et de compétences en microbiologie reconnue par les Autorités de Tutelle réalise plus de 750 analyses bactériologiques en appliquant des méthodes spécifiques et normées.



# Nos équipes

## THERMALES & MÉDICALES

### AGENTS DE SOINS

Ils sont habilités au site de Amélie-les-Bains. Ils dispensent les soins aux patients selon la prescription du médecin thermal.

### 2 INFIRMIÈRES

Nos infirmières interviennent à tout moment auprès de nos curistes. Elles assurent également un contact avec les médecins thermaux dans le cadre de précautions particulières.

### 5 ENSEIGNANTS EN ACTIVITÉS PHYSIQUES ADAPTÉES

Ils animent les séances de gymnastique et de renforcement musculaire et encadrent les séjours spécifiques. Véritables coaches sportifs, ils vous accompagnent aussi dans vos différents projets.

### Les médecins thermaux d'Amélie-les-Bains

 **Dr Carmen ALBOEINI**  
07 88 54 78 06

 **Dr Nedal ALBOEINI**  
06 04 50 51 70

 **Dr Sylvia BARROS-MALHEIRO**  
04 68 07 11 03 • doctolib.fr

 **Dr Carole CHIES**  
04 68 39 07 42

 **Dr Daniela CIRLIG**  
06 43 53 24 03

 **Dr Lidia DANILA**  
successeur du Dr LAMONTAGNE  
04 68 39 08 00

 **Dr Michèle FOURMAULT**  
04 68 07 11 03 • 06 37 76 19 92  
docteur-rendez-vous.fr

 **Dr Christian HECQUET**  
04 68 39 07 42

 **Dr Christine LAFON-GLEIZES**  
04 68 39 32 54

 **Dr Pierre LENOIR**  
04 68 39 82 82

 **Dr Ramona RADACINA**  
successeur du Dr. MAUFFREY  
04 68 39 04 58

 **Dr Anny VIDAL**  
Rhumatologue  
06 85 92 39 11

Arles-sur-Tech

 **Dr Pierre MOLITOR**  
04 68 87 84 84

 **Prenez rendez-vous directement avec le médecin thermal dès que vous avez effectué votre réservation thermale et, dans tous les cas, avant votre arrivée.**

*Cette liste a été établie au 1<sup>er</sup> octobre 2025 ; elle peut donc être sujette à modification éventuelle en cours de saison.*

Plus d'infos !



# Les soins THERMAUX

Un panel de plus  
de **20 soins**  
thermaux  
sont dispensés  
dans les  
Thermes



**RH** **AÉROBAIN**  
Confortablement allongé dans une baignoire thermale, votre corps est entièrement massé pendant 10 minutes par plusieurs centaines de buses pulsant de l'air à haute pression. La séquence de jets alterne des mouvements de percussion, de lissage et de balayage sur votre dos, mais aussi sur vos bras, épaules, fesses et jambes. L'objectif ici est encore de détendre un peu plus les muscles du dos et les fascias ainsi que les autres structures qui ont pu souffrir de déséquilibres douloureux induits par vos troubles dorsaux.

**VR** **AÉROSOL INDIVIDUEL**  
À la sortie du masque, des particules de 2 à 5 microns sont émises, ce qui permet d'atteindre les voies respiratoires en profondeur.

**VR** **AÉROSOL SONIQUE**  
L'aérosol propulse, grâce à des ultrasons, de très fines particules d'eau thermale chargée de soufre et de silice dans un masque, dans lequel vous inspirez. La finesse des particules et leur agitation sonore permettent une pénétration optimale de l'eau dans l'ensemble des voies respiratoires. L'eau soufrée, au contact des muqueuses, permet leur nettoyage en douceur et l'apaisement du terrain inflammatoire.

**RH** **BAIN DE BOUE GÉNÉRAL EN APESANTEUR SOUS PASTEURISATION CONTINUE**  
Le bain de boue général est un bassin rempli d'argile (kaolin) mélangé à de l'eau thermale tiède (36°C). La haute densité du mélange permet de placer votre corps naturellement en état d'apesanteur, libérant de ce fait toute contrainte articulaire et musculaire. C'est un soin très relaxant.



## Des pratiques thermales spécifiques dispensées par le médecin thermal

**DOUCHE PHARYNGIENNE**  
Dispensée grâce à un "pistolet" pharyngien par le médecin lui-même, elle exerce une action décapante au niveau des cryptes amygdaliennes et de la paroi du pharynx.

**MÉTHODE DE DÉPLACEMENT DE PROËTZ**  
Cette pratique est aussi de la compétence exclusive du médecin thermal. Elle assure la pénétration de l'eau à l'intérieur des cavités sinusiennes à l'aide d'un système de pompe et permet un lavage complet des sinus.

**INSUFFLATION DE LA TROMPE D'EUSTACHE**  
Le médecin thermal fait pénétrer lui-même les gaz thermaux dans la trompe d'Eustache à l'aide d'une sonde introduite avec douceur le long du plancher des fosses nasales, émettant des gaz thermaux. La pression est réglable et contrôlée. Elle associe mécaniquement désobstruction des trompes et balayage des sécrétions. Ce soin favorise la rééducation tubo-tympanique chez l'enfant.



## AQUAMODELAGE\*

L'aquamodelage sous l'ondée thermale est un must. C'est le seul soin qui conjugue les bienfaits de l'eau thermale et du modelage manuel. Sous une fine pluie d'eau thermale chaude, votre corps est entièrement modelé en douceur. Ce modelage vous apporte relaxation, tonus, détente musculaire profonde et souplesse.

\* Soin complémentaire hors forfait cure conventionnée, non pris en charge par la Sécurité Sociale.

**RH** **BAIN EN BAIGNOIRE OU EN PISCINE THERMALE**  
**VR** Le bain est pris en baignoire individuelle ou en piscine médicinale. Cette pratique crée une importante vasodilatation sous-cutanée et permet l'absorption par la peau des principes actifs de l'eau thermale.

**VR** **BAIN NASAL**  
C'est la version thermale du "pschitt de Stérimar™", les minéraux thermaux en plus. On fait pénétrer dans chaque narine une pipette d'eau qui permet de diluer et évacuer les mucosités et de mettre en contact les éléments chimiques anti-inflammatoires (soufre, silice) avec les tissus.

**RH** **CATAPLASMES D'ARGILE**  
Un ensemble de "coussins" de montmorillonite mélangée à de l'eau thermale, portée à la température idéale de 50°C est appliqué le long de votre colonne vertébrale et autour de votre cou pendant 10 minutes. La chaleur douce et son inertie permettent une décontraction intense de tous les groupes musculaires du dos, notamment des muscles profonds difficiles à atteindre (rhomboïdes, dentelés, scalènes, épineux, iliocostal) et l'apaisement de vos douleurs. Ce soin prépare idéalement votre dos à la rééducation musculaire et articulaire.

**RH** **DOUCHE DE FORTE PRESSION SOUS IMMERSION EN PISCINE MÉDICINALE**  
Cette pratique thermale est la variante, à haute pression, de la douche sous immersion.

**RH** **DOUCHE GÉNÉRALE OU LOCALE AU JET**  
Au moyen d'un jet d'eau thermale sous pression modulée, dirigé par l'agent thermal sur les zones du corps indiquées par le médecin, elle produit un effet de percussion et de vibration des masses musculaires. Elle constitue un puissant stimulant accompagné d'un effet tonique circulatoire, alternant avec un phénomène de détente nerveuse.

**RH** **DOUCHE LOCALE DES MAINS ET/OU DES PIEDS ÉVENTUELLEMENT SUIVIE DE BAIN DE BOUE LOCAL AUX MAINS ET/OU AUX PIEDS**  
**VR** Ciblée soit sur les chevilles/genoux, soit sur les poignets/mains, cette douche séquentielle agit comme un massage très rythmé des zones douloureuses par le biais de dizaines de buses projetant à haute pression de l'eau thermale. L'objectif est de stimuler les muscles, tendons et ligaments pour apaiser le phénomène douloureux et de décontracter les muscles périarticulaires.



**RH DOUCHE PÉNÉTRANTE GÉNÉRALE**  
**RH**

**VR** Installé sur le ventre, une douche constituée de plusieurs jets fins et puissants balaye l'ensemble de votre dos, de la nuque aux fesses. On vise ici la détente des muscles superficiels (trapèzes, dorsaux, fessiers) et des fascias. Le rythme lent et répétitif de la douche favorise la sédation des douleurs et un état général de bien-être psychique (vigilance modifiée proche de l'état d'hypnose).

**VR**

Installé sur le ventre, une douche constituée de plusieurs jets fins et puissants balaye l'ensemble de votre dos, du bas vers le haut afin de drainer votre cage thoracique et vous permettre de mieux évacuer les mucosités bronchiques.

**RH DOUCHE SOUS IMMERSION EN PISCINE MÉDICINALE**  
**RH**

Immergé pendant 10 minutes dans un bassin d'eau thermale, vous êtes placé face à une rampe de jets sous-marins de forte pression. Une séquence ascendante de jets est projetée sur votre dos, ce qui a pour effet de "masser" les masses musculaires de chaque côté de la colonne jusqu'au coccyx. Dans ce soin, ce sont les grands muscles "superficiels" qui sont ciblés (trapèzes supérieur et inférieur, grand dorsal, fascia thoraco-lombaire).

**VR GARGARISME**  
**VR**

L'eau thermale agit directement au contact de la muqueuse du pharynx, permettant son hydratation et son imprégnation par les principes actifs (soufre, oligoéléments, minéraux).

**VR HUMAGE INDIVIDUEL**  
**VR**

C'est la variante du soin précédent avec émission, à la sortie du masque, de gaz thermaux.

**VR HUMAGE, NÉBULISATION**  
**VR**

On utilise pour ce soin deux composés thermaux : eau chargée en soufre et gaz issus de l'eau thermale. L'ensemble est propulsé dans un masque dans lequel vous inspirez par le nez et la bouche pour imprégner vos muqueuses respiratoires (fosses nasales, oropharynx, bronches). On cible ici une autre forme de contact entre les éléments minéraux de l'eau thermale et les tissus endommagés, avec la diminution de l'inflammation pour objectif.

**VR INHALATION COLLECTIVE EN LUMIÈRE DE WOOD**  
**VR**

Confortablement assis dans une pièce close, vous inhalez des microgouttelettes d'eau thermale nébulisée par ultrasons qui pénètrent très profondément dans l'arbre respiratoire pour imprégner de soufre bronches et bronchioles. L'action de la lumière de Wood (ultraviolets) est antiseptique, apaisante et permet une détente profonde, notamment chez les personnes souffrant d'asthme.

**VR IRRIGATION NASALE**  
**VR**

L'objectif de l'irrigation est de fluidifier et évacuer les mucosités visqueuses des fosses nasales afin de retrouver une respiration naturelle et fonctionnelle. On introduit dans une narine une fine canule, reliée à un faible débit d'eau thermale. Le flux passe d'une narine à l'autre en emportant avec lui les éléments inopportuns.

**RH PISCINE THERMALE ACTIVE**  
**RH**

Sous la direction d'un éducateur en activité physique adaptée D.E., vous réalisez, pendant 15 minutes, un enchaînement de mouvements de rééducation qui ont pour vocation d'augmenter votre mobilité articulaire et la force des muscles périarticulaires. Ce programme de rééducation est évolutif tout au long de la semaine et permet de travailler plusieurs zones du corps.

**VR PULVÉRISATION**  
**VR**

Un jet d'eau thermale, brisé par un fin tamis, projette sur votre pharynx une multitude de gouttelettes. Cette pulvérisation agit en deux temps : une détersion douce de la muqueuse pharyngée (évacuation des mucus et éventuellement des bactéries pathogènes) et une mise en contact avec les éléments minéraux de l'eau thermale (soufre), qui favorise la résorption de l'inflammation.

**RH RADIO-VAPORARIUM**  
**RH**

**VR** Installé dans une salle où l'eau thermale est nébulisée sous forme de très fines particules, votre corps bénéficie de cette atmosphère de brouillard thermal chaud. Vos muscles se détendent et vos muqueuses respiratoires sont exposées à de microgouttelettes chargées de soufre aux effets anti-inflammatoires.

**VR**

Vous êtes installé dans une salle close où un brouillard thermal chaud, dense et très fin est diffusé. L'eau inhalée traverse, en les traitant, vos voies respiratoires supérieures (nez, pharynx). L'ambiance de vapeur chaude œuvre de surcroît à la détente musculaire globale et au retour d'une respiration fluide et apaisée.



# NOTRE ÉTABLISSEMENT thermal

Les Thermes du Mondony, établissement confortable, en plein centre-ville, pourvus de parkings tout proches, escalators et ascenseurs pour desservir les secteurs de soins.



Découvrez  
notre station  
en vidéo



Couloir de soins



Piscine thermale



Vestiaire



Pour découvrir le complexe thermal d'Amélie et tester quelques soins avant de réserver, participez à nos



**Journées Découverte  
À DATES FIXES**

20 février • 6 & 27 mars • 3 & 24 avril  
22 mai • 12 juin • 11 sept. • 16 oct. • 6 nov.

Infos et réservations 04 68 87 94 55

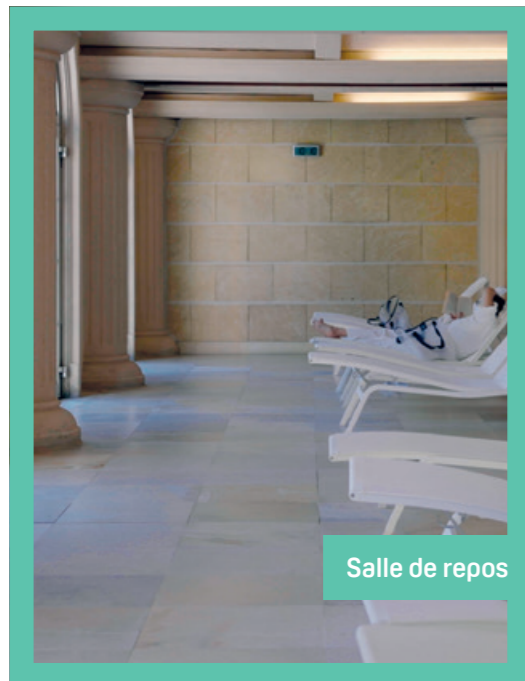

Salle de repos

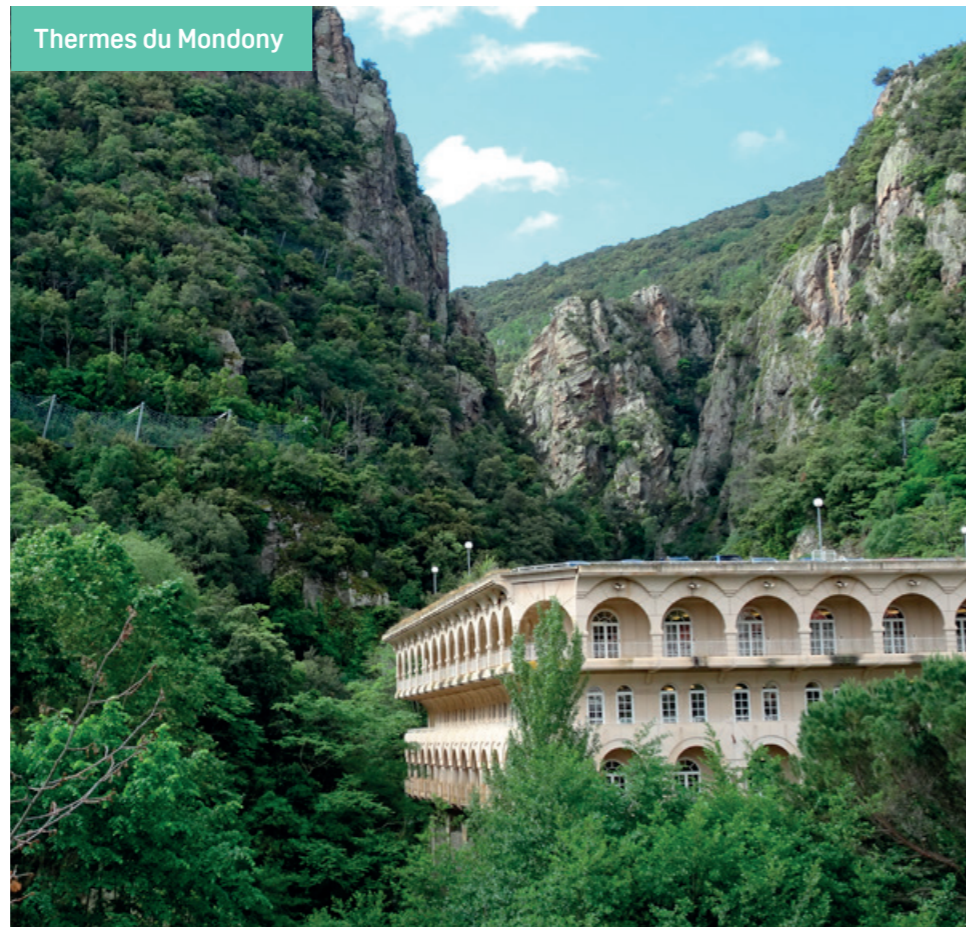

Thermes du Mondony

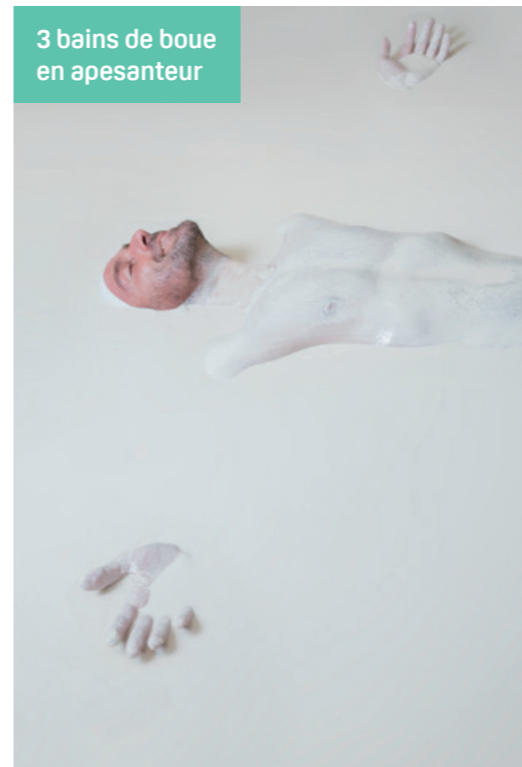

3 bains de boue  
en apesanteur



Piscine thermale



Service voies respiratoires

**THERMES  
DU MONDONY  
OUVERTS DU  
LUNDI 2 MARS  
AU SAMEDI  
5 DÉCEMBRE  
2026**

FÉV	
MARS	
AVR	
MAI	
JUIN	
JUIL	
AOÛT	
SEPT	
OCT	
NOV	
DÉC	

**Affluence :**

- très forte
- moyenne
- faible

# NOTRE ÉTABLISSEMENT THERMAL

# Premium

## OFFREZ-VOUS UNE CURE EN SERVICE PREMIER



Découvrez notre service premier

DE MAGNIFIQUES INSTALLATIONS...  
Au cœur des Thermes Romains, cet écrin historique vous propose des cabines individuelles élégamment décorées, un accueil ultra-personnalisé ainsi que des prestations haut de gamme.

L'accès au **SERVICE PREMIER** en complément de votre cure thermique à partir de

**18,25€ par jour**

Non pris en charge par l'Assurance Maladie



### DES AVANTAGES EXCLUSIFS

- Linge Premium à disposition
- + Un accueil et un accompagnement personnalisés
- + Un espace à taille humaine et un nombre de curistes volontairement limité, pour une cure "ultra-chouchoutée"
- + Une équipe à votre écoute, dédiée au Service Premier
- + Des horaires de soins plus souples
- + Votre sac de cure offert, en cas d'oubli



### DES ESPACES DE SOINS ÉLÉGANTS ET RÉSERVÉS AU SERVICE PREMIER

- 2 500 m<sup>2</sup> d'espaces "premium" élégamment aménagés
- + Vestiaire sous la voûte romaine
- + Tisanes Bio
- + Accès libre à l'Espace Fitness et au hammam
- + Salle de repos



### LES PETITES ATTENTIONS QUI FONT LA DIFFÉRENCE

- 1 soin Spa offert : lit hydromassant
- + La presse à disposition chaque matin
- + Une collation conviviale une fois par semaine
- + Un verre de l'amitié pour lier connaissance
- + Une excursion offerte pour découvrir des sites emblématiques du département
- + Service de conciergerie

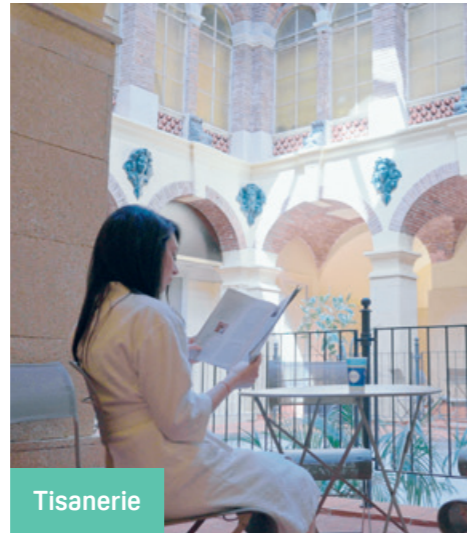

Tisanerie



Bain de kaolin



Service voies respiratoires



Accueil



Vestiaire

### Service proposé pour mieux vivre votre cure

Accueil des personnes à mobilité réduite avec cabine de soins dédiée, cabine de déshabillage adaptée, accompagnement entre les soins (à préciser lors de votre réservation).



Piscine de mobilisation avec jets sous marins

**THERMES ROMAINS OUVERTS DU JEUDI 29 JANVIER AU SAMEDI 28 FÉVRIER\* ET DU LUNDI 30 MARS AU MERCREDI 25 NOVEMBRE**

**Affluence :**  
 très forte  
 moyenne  
 faible

JAN	
FÉV	
MARS	
AVR	
MAI	
JUIN	
JUIL	
AOÛT	
SEPT	
OCT	
NOV	



# Nos cures

## RHUMATOLOGIE (RH)

La cure thermale Rhumatologie est une thérapie reconnue par les autorités de Santé pour sa capacité à réduire les douleurs chroniques, augmenter force musculaire et souplesse articulaire.

Qu'elle soit conventionnée (18 jours) ou libre (à partir de 5 jours), votre cure thermale Rhumatologie se déroule quotidiennement de la même façon : une durée d'environ 1 h 30 et un parcours de 4 soins thermaux.

Pour s'adapter parfaitement à votre santé, les soins sont sélectionnés selon vos besoins avec le médecin thermal.

### POURQUOI FAIRE UNE CURE THERMALE EN RHUMATOLOGIE

#### ÉTAPE 1

##### SOULAGER LES DOULEURS

L'eau thermale est utilisée directement dans des bains (eau thermale et/ou boue) qui imprègnent totalement le corps, décontractent les articulations douloureuses et les muscles périphériques (ceux qui soutiennent l'articulation défaillante).

Cette action antalgique, pérenne dans le temps, doit vous permettre de réduire votre consommation médicamenteuse, notamment d'anti-inflammatoires.

#### ÉTAPE 2

##### RÉÉDUQUER

L'objectif suivant consiste à résorber les douleurs en réduisant progressivement les articulations défaillantes. Les soins de rééducation renforcent les muscles, qui soutiennent mieux les articulations et augmentent la souplesse des articulations.

## RHUMATOLOGIE (RH)

ARTHROSE

RHUMATISMES DÉGÉNÉRATIFS  
INFLAMMATOIRES

LOMBALGIE

TROUBLES MUSCULO-SQUELETTIQUES

SCIATIQUE

TENDINITES

POLYARTHRITE RHUMATOÏDE

SPONDYLARTHRITE ANKYLOSANTE

SÉQUELLES DE TRAUMATISMES  
OU D'INTERVENTIONS CHIRURGICALES

INFLAMMATION CHRONIQUE DES TENDONS

SYNDROME FIBROMYALGIQUE

RAIDEURS ARTICULAIRES

## DES SOINS TRÈS CIBLÉS

- Aérobain
- Bain douche en immersion
- Bain avec douche sous-marine
- Bain de boue en apesanteur sous pasteurisation continue
- Bain de boue général ou local aux mains et/ou aux pieds
- Douche générale
- Douche générale au jet ou de forte pression en piscine médicinale
- Douche pénétrante hydromassante
- Cataplasmes d'argile en application locale unique ou multiple
- Manu et pédidouche
- Piscine thermale active
- Radio-vaporarium



**La double orientation**  
soigner ses affections rhumatismales ou bien ses voies respiratoires **en même temps, c'est possible !**



**72%**  
des curistes ont augmenté leur niveau d'activités quotidiennes 9 mois après la cure

CHOISISSEZ LA FORMULE ADAPTÉE À VOTRE PATHOLOGIE :

**cure conventionnée 18 jours** ou **cure libre** de 5 à 18 jours.

TARIFS	CURE CONVENTIONNÉE 18 JOURS*	
		PRIX LIMITE DE FACTURATION (PLF)
		PLF en vigueur au 1 <sup>er</sup> mars 2025 pouvant évoluer selon réglementation applicable
	CURE THERMALE RH	72 séances de soins ciblés ▶ 678,02 €
	DOUBLE ORIENTATION RH + VR	+ 54 séances de soins VR ▶ +298,79 €
CURE LIBRE DE 5 À 18 JOURS**		
	5 jours	▶ 365 €
	Journée supplémentaire	▶ +50 €

\* Pris en charge par l'Assurance Maladie \*\* Non pris en charge - Le détail du programme de soins sera défini à votre arrivée, au regard de vos objectifs de séjour, des éventuelles contre-indications à la pratique de certains soins, et à la disponibilité des différents soins, à la date de début du séjour.

Plus d'infos!





# Nos cures

## VOIES RESPIRATOIRES (VR)

La cure thermale Voies Respiratoires est une thérapie reconnue par les autorités de Santé comme un traitement curatif, mais aussi en prévention des récidives.

La mise en contact d'eau thermale avec les muqueuses respiratoires, hautes ou basses, permet, selon les pathologies, de :  
fluidifier les accumulations de mucus pour faciliter leur évacuation,  
assainir les infections bactériennes par un nettoyage doux,  
apaiser l'inflammation des tissus.

Les eaux thermales utilisées pour ces soins sont riches en soufre, un minéral aux propriétés antibactériennes, immunostimulantes et anti-inflammatoires.

Qu'elle soit conventionnée (18 jours) ou libre (minimum 5 jours), votre cure thermale Voies Respiratoires se déroule quotidiennement de la même façon : une durée d'environ 1 h 30 et un parcours de 6 soins thermaux.

Pour s'adapter parfaitement à votre santé, les soins thermaux sont sélectionnés selon la localisation de votre pathologie : voies aériennes basses (pneumologie) ou hautes (ORL).

### POURQUOI FAIRE UNE CURE EN VOIES RESPIRATOIRES ?

#### ÉTAPE 1

##### NETTOYER ET FLUIDIFIER

L'eau thermale est utilisée directement sur les muqueuses des voies respiratoires afin de les nettoyer en profondeur, de fluidifier le mucus et d'assainir les terrains infectieux par effet mécanique.

#### ÉTAPE 2

##### APAISER ET ÉVACUER

Les soins locaux sont complétés par deux types de soins aux effets complémentaires. Les soins "internes", qui agissent après le nettoyage pour réduire l'inflammation des tissus en les mettant en contact avec des particules thermales ultra-fines. Les soins "externes" agissent sur les muscles de la cage thoracique pour favoriser l'expectoration ou le retour à une meilleure fonction respiratoire (cycles respiratoires plus lents et profonds).

### VOIES RESPIRATOIRES (VR)

ALLERGIES RESPIRATOIRES

ASTHME

BRONCHITES

OTITES

SINUSITES

RHINITES ALLERGIQUES

ANGINES

RHINOSINUSITES

RHINOPLASTIE

RHINOPHARYNGITES RÉCIDIVANTES

RHUME DES FOINS

SPASMODIQUES

BPCO : BRONCHITE CHRONIQUE

TOUX

### DES SOINS SPÉCIFIQUES

#### POUR GRANDS ET PETITS

- Bain nasal et gargarisme
- Irrigation nasale
- Pulvérisation
- Humage nébulisation
- Humage individuel
- Aérosol
- Aérosol sonore
- Radio-vaporarium
- Inhalation collective en lumière de Wood

### 3 SOINS DISPENSÉS

#### UNIQUEMENT PAR

#### LE MÉDECIN THERMAL

- Insufflation de la trompe d'Eustache
- Douche pharyngienne
- Méthode de déplacement de Proëtz



**La double orientation**  
soigner ses affections rhumatologiques et ses voies respiratoires en même temps, c'est possible !



**-18%**  
dans la fréquence et l'intensité des crises d'asthme 9 mois après cure chez les curistes concernés

CHOISISSEZ LA FORMULE ADAPTÉE À VOTRE PATHOLOGIE :  
**cure conventionnée 18 jours ou cure libre de 5 à 18 jours.**

TARIFS	CURE CONVENTIONNÉE 18 JOURS*	
	PRIX LIMITE DE FACTURATION (PLF) PLF en vigueur au 1 <sup>er</sup> mars 2025 pouvant évoluer selon réglementation applicable	
	CURE THERMALE VR	108 séances de soins ciblés ▶ 597,59 €
	DOUBLE ORIENTATION VR + RH	+ 36 séances de soins RH ▶ +339 €
CURE LIBRE DE 5 À 18 JOURS**		
	5 jours	▶ 365 €
	Journée supplémentaire	▶ +50 €

\* Pris en charge par l'Assurance Maladie \*\* Non pris en charge - Le détail du programme de soins sera défini à votre arrivée, au regard de vos objectifs de séjour, des éventuelles contre-indications à la pratique de certains soins, et à la disponibilité des différents soins, à la date de début du séjour.

Plus d'infos !



TOUTE LA SAISON THERMALE

Non pris en charge par l'Assurance Maladie

## NOS PROGRAMMES complémentaires

En complément de votre cure conventionnée 18 jours ou de votre cure libre de 5 à 18 jours



### JAMBES Nouveau

**TARIFS** LE PROGRAMME SPÉCIFIQUE (non pris en charge par l'Assurance Maladie) **129 €**

Des arrhes de 30 € sont demandées à la réservation

- 2 Modelages des jambes sous l'ondée thermique (10 mn)
- 1 Séance de Pressothérapie (20 mn)
- 1 Marche active (40 mn)
- 2 Séances d'Aquagym Tonic (40 mn)



### MAL DE DOS Nouveau

**TARIFS** LE PROGRAMME SPÉCIFIQUE (non pris en charge par l'Assurance Maladie) **129 €**

Des arrhes de 30 € sont demandées à la réservation

- 1 Modelage du dos (20 mn)
- 1 Modelage dos sous l'ondée thermique (10 mn)
- 1 Lit hydromassant (10 mn)
- 1 séance d'Aqua-pilates (40 mn)
- 1 séance de Relaxation en bain de kaolin (40 mn)

# L'institut de beauté

## LE TOP 5 DE NOS SOINS SPAS ET BEAUTÉ

Découvrez le spa thermal de 14 h à 18 h. Pendant toute la saison, les samedis après-midi, profitez des prestations de notre beau spa thermal historique.



#### MASSAGE\* RELAXANT

100 % SUR MESURE PAR SOTHYS

65€ (40 MN)

Choisissez votre texture préférée : huile nourrissante, crème douce et onctueuse, cire fondante ou beurre de karité. Plusieurs évasions au choix : citron & petitgrain - fleur d'oranger & bois de cèdre - cannelle & gingembre - pour un modelage complet et cocon.

#### TRAITEMENT INTENSIF JEUNESSE

BP3 TRI COMPLEX PAR SOTHYS

108€ (75 MN)

Ce soin intensif allie 8 formules spécifiques et 5 étapes clés : nettoyage, exfoliation douce, modelage jeunesse pour booster les structures des tissus cutanés, application d'un masque intensif, pose d'un sérum jeunesse. Les 3 actifs brevetés de safran, sophora japonica et peptides stimulent la production de collagène et renforcent les mécanismes d'auto-défense de l'épiderme. Votre peau est visiblement plus jeune.

#### SOIN ÉCLAT FRAICHEUR ORGANICS®

CERTIFIÉ BIOLOGIQUE PAR SOTHYS

56€ (30 MN)

Un soin court à la senteur fraîche pour réveiller la peau et lui donner un coup d'éclat instantané. L'alliance de la sensorialité et de l'efficacité dans ce nouveau soin visage certifié Biologique Sothys Organics™. Profitez d'un moment de relaxation profonde grâce à un massage cocooning visage et cuir chevelu profondément relaxant.

#### GRAND RITUEL CORPS ET VISAGE

REN'ESSENCE PAR SOTHYS

137€ (75 MN)

Ce grand rituel ultra-complet allie un Soin Visage Oxygénant, avec exfoliation, modelage détoxifiant et masque cocon végétal, suivi d'un Massage\* 100 % sur mesure du corps. Évasion et renouveau garanti, de la pointe des pieds au sommet du crâne.

#### MASSAGE\* PROFOND

NUTRI-DÉLASSANT PAR SOTHYS

98€ (60 MN)

Un massage\* de haute qualité inspiré du Deep Tissue, spécialement conçu pour apporter confort et détente absolue. À recommander aux sportifs, pour tonifier ou reconforter avant ou après la pratique sportive, ou aux amateurs de massages « premium » pour détendre tous les muscles du corps en profondeur, et redonner de la souplesse aux peaux sèches.

#### À DÉCOUVRIR

La gamme Sothys Organics® certifiée ecocert cosmos organics, une variété de soins à la haute efficacité biologique. Gommage, massage, enveloppement, seul ou en combinaison. Construisez avec votre esthéticienne Sothys votre moment d'évasion idéal.



# L'OPTION santé active

Personnalisez votre cure !  
Un forfait d'activités et de séances Santé ou Bien-être  
à sélectionner selon vos besoins et envies !



**FORMULE  
MINI**  
3 activités bien-être  
et santé au choix  
**85€\***

**FORMULE  
CLASSIC**  
6 activités bien-être  
et santé au choix  
**165€\***

\* des Arrhes de 30€ sont demandées à la réservation.

## Activités bien-être

### ACCÈS AU SPA THERMAL (3\*)

**Env. 2 h** - Découvrez tous les agréments des Thermes Romains en mode « Spa »<sup>1</sup>. L'accès comprend le bain de boue en apesanteur, la piscine avec jets sous-marins et cols-de-cygne, le hammam, l'espace fitness et la Tisanerie bio.

<sup>1</sup> Selon les dates d'ouverture du Spa.

### BAIN HYDROMASSANT

**10 mn** - Confortablement installé dans une baignoire hydromassante, vous vous laissez bercer et masser par de multiples et puissants jets. Grâce à sa concentration importante en minéraux et oligo-éléments, ce soin est souverain pour les flux circulatoires, l'oxygénation des tissus et la détente musculaire.

### AQUAMODELAGE (1\*)

**10 mn** - Pour le bien-être du corps et de l'esprit, ce modelage manuel sous une fine pluie d'eau thermale est un must.

### MODELAGE DU DOS OU DU CRÂNE

**[EXCLUSIF CLASSIC]**

**20 mn** - Stress et contractures musculaires s'envolent sous les mains expertes de nos techniciennes en modelage.

## Activités santé

### AQUA-PILATES (2\*)

**40 mn** - Une activité basée sur le renforcement musculaire et l'assouplissement, immergée dans l'eau thermale.

### RELAXATION PROFONDE (PSIO) (2\*)

**30 mn minimum** - Musique ou relaxation par la voix et la luminothérapie pour une détente profonde et durable.

### ATELIER RELAXATION EN BAIN DE KAOLIN (3\*)

**40 mn** - Découvrez des techniques de relaxation et de méditation pour un relâchement total du corps et l'esprit.

### STRETCHING (3\*)

**40 mn** - Apaisez les douleurs musculaires et gagnez en souplesse avec cette activité basée sur l'étirement du corps et la respiration.

### CIRCUIT TRAINING (3\*)

**40 mn** - Tonifiez votre corps et améliorez votre endurance grâce à cette activité aquatique basée sur la pratique d'un circuit de différents ateliers à réaliser de manière alternée.

### AQUA YOGA (3\*)

**60 mn** - Détendez-vous et améliorez votre souplesse grâce aux postures de yoga en piscine. L'eau thermale apporte la fluidité nécessaire à l'équilibre du corps tout en préservant les articulations.

### ATELIER RESPIRE /RELAX

**40 mn** - Cet atelier permet d'apprendre différentes techniques de respiration pour évacuer les tensions du corps et réduire son stress.

### ATELIER ANTI-INFLAMMATOIRE (2\*)

**60 mn** - Appréhender sa douleur grâce des exercices physiques et techniques de cohérence cardiaque.

### MARCHE ACTIVE (3\*)

**40 mn** - Permet de travailler son souffle, son endurance et le renforcement musculaire.

### AQUAGYM TONIC (3\*)

**40 mn** - Cours de gym aquatique dynamique en musique.

### GYM DOUCE (2\*)

**60 mn** - Remplace le pilates, atelier permettant de travailler les muscles sans douleur grâce à des exercices doux et sans impact pour les articulations.



# NOS hébergements

## HÔTEL LA PINÈDE\*\*\*

Au calme, dans le quartier résidentiel de Super Amélie, à 10 minutes des Thermes en voiture, un hôtel aux chambres confortables, spacieuses, climatisées, fraîchement rénovées vous attend. Une hôtellerie chaleureuse et conviviale, empreinte de charme.



CATÉGORIE	TARIF PAR NUIT ET PAR LOGEMENT POUR 2 PERSONNES AVEC PETIT-DÉJEUNER FORFAIT DE 22 NUITS	
	CHAMBRE CONFORT	27 m <sup>2</sup>



à partir de  
**48€**  
nets TTC

**par nuit**  
sur la base d'un forfait  
hébergement pour  
2 personnes  
(22 nuits/cure de 18 jours)

### CONFORT

- Petits-déjeuners
- Bagagerie
- Salle de loisirs
- Linge fourni : draps, taies, linge de toilette, torchons
- Laverie libre-service : lave-linge, sèche-linge, table et fer à repasser
- Animal domestique (avec supplément)
- Location de vélos électriques
- Prêt de vélos
- Animations et ateliers
- Soirée cinéma
- Verre de bienvenue
- Bibliothèque
- CANAL + en chambre
- Salon TV commun
- Excursions touristiques

### ATOUPS

- Complexe avec piscine extérieure chauffée (de mai à fin septembre)
- Pressing
- Coiffure en chambre
- Taxi
- Location de voitures



Votre cure et votre hébergement en  
**un appel ou un clic**

01 42 65 24 24  
reservations@chainethermale.fr  
www.chainethermale.fr

Pour nous joindre : 04 68 87 95 00

www.hotel-la-pinede.fr

Ouvert du 1<sup>er</sup> mars au 5 décembre 2026



## RÉSIDENCE LA PINÈDE\*\*\*

Environnés de lauriers roses, des appartements tout équipés, confortables et lumineux, avec loggias privées et ascenseur.

CATÉGORIE	TARIFS PAR LOGEMENT - FORFAIT 22 NUITS	
	STUDIO RDC	27 m <sup>2</sup>
STUDIO CLASSIQUE	27 m <sup>2</sup> - 1 <sup>er</sup> étage	dès 1 078 €
STUDIO CONFORT	27 m <sup>2</sup>	dès 1 210 €
STUDIO GRAND CONFORT	27 m <sup>2</sup>	dès 1 254 €
APPARTEMENT 2 PIÈCES	37 m <sup>2</sup>	dès 1 606 €
APPARTEMENT 3 PIÈCES	50 m <sup>2</sup>	dès 1 760 €



à partir de  
**43€**  
nets TTC

**par nuit**  
sur la base d'un forfait  
hébergement pour  
2 personnes  
(22 nuits/cure de 18 jours)

### CONFORT

- Petits-déjeuners
- Bagagerie
- Salle de loisirs
- Linge fourni : draps, taies, linge de toilette, torchons
- Laverie libre-service : lave-linge, sèche-linge, table et fer à repasser
- Animal domestique (avec supplément)
- Location de vélos électriques
- Prêt de vélos
- Animations et ateliers
- Soirée cinéma
- Verre de bienvenue
- Bibliothèque
- CANAL + en chambre
- Salon TV commun

### ATOUPS

- Unique à Amélie-les-Bains, complexe avec piscine extérieure chauffée (de mai à fin septembre)
- Coiffure en chambre
- Taxi, location de voitures
- Navette payante
- Pressing, livraison de courses



Votre cure et votre hébergement en  
**un appel ou un clic**

01 42 65 24 24  
reservations@chainethermale.fr  
www.chainethermale.fr

Pour nous joindre : 04 68 87 95 00

www.hotel-la-pinede.fr

Ouvert du 1<sup>er</sup> mars au 5 décembre 2026

# AMÉLIE-LES-BAINS & sa région

Dans une douceur vallonnée de collines et de montagnes, les villages médiévaux de Palalda, de Corsavy, d'Arles-sur-Tech, abritent chacun vieilles pierres, jolies rues pavées et balcons de fer forgé.



Village de Palalda

## CULTURE & PATRIMOINE

### Saint-Laurent-de-Cerdans

Partez à la découverte du patrimoine et des traditions de ce village avec ses tissus uniques et colorés, ses espadrilles et vigatanes (célèbres chaussures catalanes).

### Céret (8 KM)

Céret est une bien jolie ville où il fait bon s'attarder aux fontaines des petites places. Le musée d'Art Moderne Contemporain réserve des trésors de tous les artistes conquis par la région : Matisse, Picasso, Soutine ou encore Manolo en tête. À découvrir également, son Musée de la Musique et son beau marché du samedi matin qui fait la part belle aux vergers du Roussillon.

**(re)découvrez**  
LE  
**KIOSQUE**  
Informations touristiques,  
culturelles  
et événementielles

**Le kiosque vous accueille  
du lundi au samedi :**

- activités thermales
- animations - conférences
- randonnées
- activités nature
- excursions - sorties

+ un espace de convivialité avec  
jeux de société, jeux de cartes et  
mandalas.

Place Maréchal Joffre,  
devant le bureau d'Accueil des Thermes du Mondony.



Chapelle Santa Engracia

### Perpignan : capitale des Pyrénées-Orientales

Le Castillet, emblème de la ville de Perpignan, est l'ancienne porte principale de l'enceinte fortifiée de Perpignan. Le corps de l'édifice, le grand Castillet, édifié en brique et marbre de Baixas, remonte à l'époque aragonaise. Construit à partir de 1368 et transformé sous Louis XI, qui lui a rajouté sa terrasse actuelle et sa tourelle de brique, l'édifice est transformé en prison au XVII<sup>e</sup> et XVIII<sup>e</sup>. Il accueille actuellement le Musée d'Histoire de Catalogne, le plus complet sur l'Histoire du Roussillon, et ce n'est pas le moindre des charmes de cette cité vivante et agréable, avec ses allées de platanes. Au cœur de la cité, visitez le Palais des Rois de Majorque, l'une des plus belles œuvres d'architecture gothique méridionale.



Ruelle de Palalda

### Musée d'art Hyacinthe Rigaud

En juin 2017, réouverture du musée après d'imposants travaux : le musée regroupe aujourd'hui la totalité de l'hôtel de Lazerme et de l'hôtel de Mailly, deux hôtels particuliers du centre-ville. Les collections présentent un panorama de l'histoire de Perpignan du XV<sup>e</sup> au XX<sup>e</sup> siècle. Les œuvres de Hyacinthe Rigaud jalonnent la période baroque tandis que l'époque moderne s'articule autour des œuvres d'Aristide Maillol, Pablo Picasso, Raoul Dufy, Jean Lurçat et bien d'autres.

### Prats-de-Mollo et le Fort Lagarde

Classé parmi les plus beaux villages de France. Visites guidées animées pendant la saison estivale.

### Les Aspres - Thuir, les caves Byrrh !

800 cuves et foudres, la plus grande cuve en chêne du monde. N'oubliez pas Castelnou et Eus. Tous deux reconnus plus beaux villages de France.

### Collioure

Bordant la Grande Bleue, cette cité est réputée pour ses barques catalanes, son clocher, ses célèbres anchois, et les peintures de Matisse et Derain, tous deux amoureux de la lumière d'ici.

### Port-Vendres

Découvrez sa côte rocheuse qui abrite les plages de Paulilles, son rare patrimoine avec l'obélisque et sa tour, le charme des bateaux de plaisance et des marchés de pêcheurs.

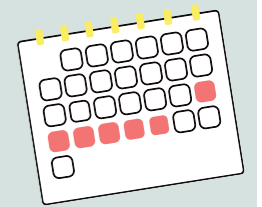

## Rendez-vous annuels

Pendant toute l'année, de nombreuses animations et fêtes de villages traditionnelles sont organisées dans les Pyrénées-Orientales. Nous avons sélectionné, pour vous, les incontournables.

### AMÉLIE-LES-BAINS

**Carnaval** en février.  
**Rallye du Vallespir** en avril ou juin.  
À Pâques, **ascension de la Chapelle Santa Engracia**. Pique-niques, sardanes traditionnelles et partage de l'omelette pascalle.  
**Fêtes de la Saint-Jean** en juin.  
**Soirées animées** : les jeudis d'été  
**Le Festival de Danse et de Musique du Monde** en août.  
**Grand marché** tous les jeudis matin.  
**Rand'eau festival** été 2026/  
**La Fête de la Rousquille** en octobre, le biscuit traditionnel catalan.

### CÉRET

**La fête de la cerise** en mai.  
**La fêria de Céret et le festival de la sardane** en juillet.  
L'été, le marché nocturne tous les mardis « Les Vespérales ».  
Toute l'année, les samedis matin, le marché à l'ombre des platanes.

### SAINT-LAURENT-DE-CERDANS

**La fête de l'Espadrille** en juillet.  
**Fête de l'Ours** en février.

### SAINT-JEAN-PLA-DE-CORTS

**Promenades et activités nautiques** aux lacs de Saint-Jean. L'été, retrouvez sa guinguette animée !

### PRATS-DE-MOLLO

**Fête de l'Ours** en février.

### ARLES-SUR-TECH

**Fête de l'Ours** en février.  
**Processions de la Sanch** en avril.

PLAGE

**Sur la côte, Canet-Plage en Roussillon**

Classée depuis 1909 « station balnéaire », elle garde tous les charmes d'antan.

**Saint-Cyprien Plage**

Préserve un environnement unique au bord de la Méditerranée avec 6 kilomètres de plage.

**Argelès-sur-Mer**

Les Pyrénées se jettent dans la mer et donnent naissance à la Côte Vermeille, qui s'étend jusqu'à l'Espagne.

**Banyuls-sur-Mer**

Au magnifique vignoble perché et nombreuses petites criques abritées, il possède une réserve marine qui s'étire jusqu'à Cerbère. À découvrir également, le Biodiversarium comprenant l'aquarium et un jardin méditerranéen à visiter.

NATURE

**Saint-Jean-Pla-de-Corts**

Lacs pour pêches et baignades, mais aussi une base nautique pour le plaisir des petits comme des grands ! Jeux aquatiques, pédalos, kayak avec Fun Nautique. Un terrain de jeu et de détente avec vue sur le mont Canigou qui culmine à 2 785 m d'altitude.



Amélie-les-Bains



Collioure

# Balades, activités & animations

Nombreuses sont les activités à Amélie-les-Bains et dans ses alentours pour le plus grand bonheur des petits et des grands qui viennent en cure.

AMÉLIE

Randonnées pédestres, de nombreux sentiers à parcourir autour de la cité thermale. Jeu de piste « À la découverte d'Amélie » (8/11 ans), Quiz « Amélie dis-moi tout » (11/15 ans) à Amélie-les-Bains. Point Information Jeunesse 04 68 87 85 79.

Piscine municipale comptant un grand bassin avec 2 plongeoirs, un petit bassin ainsi qu'une pataugeoire avec un mini toboggan. De juin à septembre, renseignements : 04 68 39 07 24.

Randonnée équestre, à partir du Centre Équestre, situé à Can Malcion, 04 68 83 94 03.

Aire de jeux, terrain de pétanque et city stade.

Pour le bonheur des plus petits : des jeux de pistes, des quiz, des parcours acrobatiques. Mais également, de nombreux jeux gonflables, initiations à la piscine municipale.

Le Micro-Folie accueille les artistes en herbe tout comme les passionnés des nouvelles technologies en proposant son musée numérique, son fab lab, accès à la réalité virtuelle et bien plus encore !

PERPIGNAN, CAPITALE

DES ROIS DE MAJORQUE

Procession de la Sanch : fête traditionnelle qui a lieu chaque vendredi précédant Pâques.

Fête de la Saint-Jordi en avril.

Festivals « Ida y Vuelta » en juin, et « Visa pour l'image » en septembre.

Tout l'été, spectacles au Palais des Rois de Majorque. Visites guidées du centre-ville historique toute l'année.

SAINT-LAURENT-DE-CERDANS,

ARLES-SUR-TECH

PRATS-DE-MOLLO

Fête de l'Ours : folklore mis en scène de différentes manières selon les communes. Ces fêtes populaires incontournables sont inscrites au Patrimoine Culturel Immatériel de l'Humanité par l'Unesco.

Carnaval.

La « Festa major » en août.

Festival folklorique d'enfants à St-Laurent-de-Cerdans.

Marché à Arles-sur-Tech le mercredi matin. Spectacle du Fort Lagarde l'été.

COLLIOURE, ARGELÈS-SUR-MER,

BANYULS-SUR-MER,

PORT-VENDRES

Collioure, le village a été élu « Plus beau village de France » en 2025.

Le Château Royal de Collioure et ses rues pittoresques au charme indéfinissable.

Marché artisanal d'Argelès l'été.

La Fête des vendanges de Banyuls, fin septembre.

La criée de Port Vendres.

L'anse de Paulilles, vaste crique, adossée au contrefort des Albères. Site classé qui fut également une ancienne dynamiterie.

Fête de la Saint-Vincent (saint patron protecteur des pêcheurs de Collioure) qui se déroule entre le 14 et 18 août.

AUX ALENTOURS

Forest aventure avec parcours acrobatiques, randonnées équestres, canyoning, hydrospeed et bien d'autres activités. www.forestaventure.com • 04 68 39 23 49.

Les aventuriers de Saint-Jean, parc accrobranche avec un parcours aventure, une tyrolienne splash au-dessus du lac (d'avril à fin octobre) à Saint-Jean-Pla-de-Corts. 06 71 60 37 44.



PYRÉNÉES-ORIENTALES

# Carnet PRATIQUE

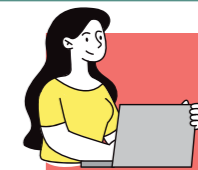

Pour découvrir le complexe thermal d'Amélie et tester quelques soins avant de réserver, participez à nos

**Journées Découverte À DATES FIXES**

20 février • 6 & 27 mars • 3 & 24 avril  
22 mai • 12 juin • 11 sept. • 16 oct. • 6 nov.

Infos et réservations 04 68 87 94 55

## VENIR À Amélie-les-Bains

En Pays Catalan, aux portes de l'Espagne, Amélie-les-Bains est la seconde station la plus méridionale de France, nichée au confluent de deux rivières, le Tech et le Mondony.

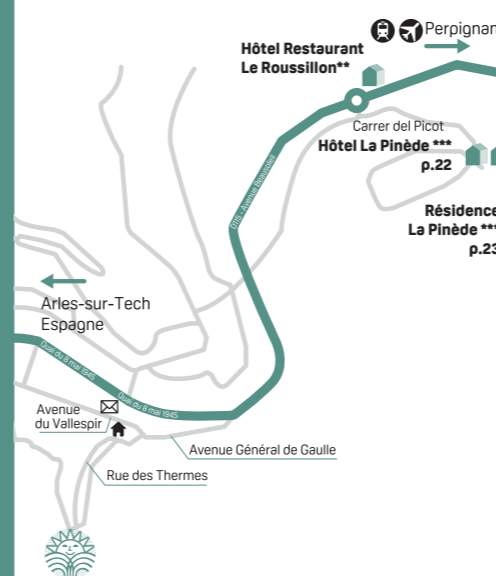
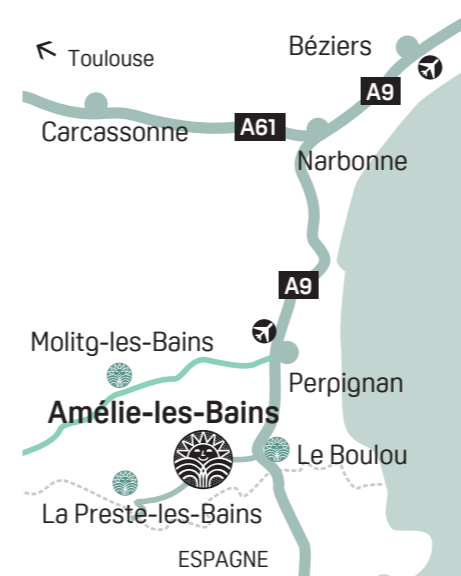

L'OFFICE DU TOURISME d'Amélie-les-Bains  
www.amelie-les-bains.com  
Téléphone : 04 68 39 01 98

EN VOITURE

Autoroute A9, sortie Le Boulou, puis 15 km direction Amélie-les-Bains (carte Michelin n° 86).

Vous souhaitez profiter de votre voiture en cure, mais pas question de conduire ce long trajet depuis chez vous ? Nous avons la solution !  
**Yesdriveme** est la première plateforme de location de chauffeurs à la demande.  
Ligne dédiée au 02 55 47 12 85  
Remise de 10 % avec le code chainethermale5.

EN TAXI

Contacts p. 44.

EN TRAIN

• Gare TGV Perpignan liaison directe de Paris. Des bus du Conseil Départemental (04 68 80 80 80) et des taxis assurent la liaison avec Amélie-les-Bains.

EN AVION

• Perpignan-Sud Méditerranée (50 km). Liaisons quotidiennes avec Paris, saisonnières avec Lille et Nantes.  
• Aéroport de Gérone en Espagne (90 km), liaisons quotidiennes avec Paris (Beauvais).

COVOITURAGE

Pensez au covoiturage pour partager les frais de route et des moments de convivialité.

# LA FOIRE AUX Questions

Découvrez les réponses aux interrogations fréquentes sur la médecine thermique

1

## Quelles sont les cures thermales prises en charge (remboursées) par l'Assurance Maladie, et celles qui ne le sont pas ?

La cure thermique « conventionnée 18 jours » est la seule cure thermique remboursée par la Sécurité Sociale.

Pour donner lieu à un remboursement, votre cure thermique conventionnée doit obligatoirement être prescrite par un médecin (votre médecin traitant ou un spécialiste, Rhumatologue par exemple) et être d'une durée de 18 jours de soins, dispensés 6 jours sur 7 (pas de soins le dimanche).

Les cures thermales plus courtes, telles que les cures thermales libres (5 jours de soins minimum) ne sont, elles, pas éligibles au remboursement.

Les options de confort ou de renforcement ne bénéficient pas de la prise en charge par l'Assurance Maladie.

Elles ne sont donc pas remboursables. Ces prestations, dans le cadre d'une cure dans nos stations peuvent être :

- le supplément Service Premier (votre cure dans l'espace « premium » des thermes, indiqué sur notre site web par la mention « PREMIUM »)
- le module complémentaire dans les Cures Spécifiques
- l'Option Santé Active et les Programmes Complémentaires (Lombalgie ou Fibromyalgie par exemple)
- le forfait « hébergement » (sauf si vos revenus sont inférieurs au plafond de ressources)

2

## Qu'est-ce qu'une cure « conventionnée » ?

Une cure thermique est un acte médical qui permet de traiter une pathologie grâce à un parcours de soins ciblés encadrés par des professionnels de santé, et le concours de ressources naturelles (eaux thermales, gaz, boues) dont les propriétés thérapeutiques sont reconnues par l'Académie de Médecine.

Une cure thermique est dite « conventionnée », quand elle bénéficie d'une prise en charge par l'Assurance Maladie, parce qu'elle est prescrite par votre médecin traitant, et qu'elle s'échelonne sur une durée de 18 jours.

3

## Qu'est-ce que la double orientation ?

Une cure thermique « double orientation » permet de traiter conjointement deux grandes familles de pathologies (ou « orientations ») :

rhumatologie, phlébologie, maladies métaboliques et urinaires, voies respiratoires, neurologie, maladies digestives, dermatologie, affections psychosomatiques, gynécologie, maladies cardioartérielles et stomatologie. Chaque jour, la cure double orientation se compose de 4 soins\* thermaux dédiés à l'orientation principale et 2 soins\*\* dédiés à l'orientation secondaire. Lors de la prescription et en remplissant le formulaire de demande de prise en charge, votre médecin traitant devra préciser quelles sont les orientations choisies : l'orientation principale et l'orientation secondaire. Cela ne pourra pas être modifié par la suite ; il faut donc remplir ce formulaire avec le plus grand soin.

\* 6 soins en Voies respiratoires \*\* 3 soins en Voies respiratoires

4

## Puis-je scinder ma cure thermique conventionnée en plusieurs parties ?

Il est impossible de scinder votre cure thermique conventionnée.

Pour que votre cure thermique soit prise en charge par la Sécurité Sociale, il est nécessaire qu'elle soit de 18 jours consécutifs.

5

## Quels sont les frais qui restent à ma charge lors d'une cure conventionnée ?

Outre le ticket modérateur, les frais complémentaires, les soins dits de confort effectués en plus des soins prévus dans votre forfait thermal et le complément tarifaire (entré en vigueur au 1<sup>er</sup> mars 2014) ne sont pas pris en charge par l'Assurance Maladie.

L'établissement thermal devra vous informer avant votre départ, ou sur place, des différents montants susvisés.

Si vous êtes bénéficiaire de la Complémentaire santé solidaire (CSS), l'établissement thermal ne peut vous facturer que le tarif forfaitaire de responsabilité (ou forfait thermal), le complément tarifaire créé au 1<sup>er</sup> mars 2014 ne pourra pas vous être demandé. Les soins de confort effectués en plus des soins prévus dans le forfait thermal restent à votre charge.

6

## Quel jour de la semaine pour débiter ma cure thermique ?

Nos stations thermales permettent de démarrer sa cure du lundi au samedi. Pour autant, il est déconseillé de commencer sa cure un lundi. En effet, il sera plus difficile d'obtenir un rendez-vous avec un médecin thermal et les formalités administratives préalables à l'entrée en cure seront plus longues les lundis.

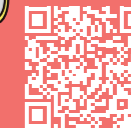

Retrouvez l'intégralité de notre Foire aux questions en flashant ce QRcode

7

## Peut-on interrompre une cure thermique conventionnée ?

La durée normale d'une cure thermique prise en charge par la Caisse d'Assurance Maladie est de dix-huit jours.

La cure peut être interrompue pour toutes sortes de raisons, mais seules trois circonstances pourront donner lieu à un remboursement par l'Assurance Maladie, au prorata de la durée de la cure effectuée :

- en cas de force majeure (un décès dans la famille, par exemple)
- en cas de suspension de l'activité de l'établissement thermal
- si la cure est interrompue pour raisons médicales (attestées par un certificat médical)

Une cure interrompue pour toute autre raison ne donnera lieu à aucune prise en charge par l'Assurance Maladie. De même, une cure interrompue plus de 48 heures, même pour motif médical ne peut être reprise et sera donc définitivement interrompue.

8

## Qu'est-ce qu'une cure thermique libre ?

Il s'agit d'une cure thermique à durée libre à partir de 5 jours de soins. Vous bénéficiez des mêmes soins qu'une cure thermique conventionnée, sans prescription médicale<sup>1</sup> et sans prise en charge par l'Assurance Maladie.

Cette cure thermique est disponible dans nos 19 établissements thermaux et dans n'importe quelle pathologie.

**Vous êtes ainsi libre de choisir votre durée de séjour et de bénéficier de tous les avantages des soins thermaux comme une cure conventionnée.**

(1) Il sera seulement nécessaire à votre arrivée de présenter un certificat de non contre-indication de moins d'un mois de votre médecin traitant ou de prendre un rendez-vous avec un médecin thermal.



# CURE CONVENTIONNÉE 18 JOURS

## Réservez et préparez votre cure

1

### CONSULTEZ VOTRE MÉDECIN

**Au plus tard au cours du trimestre qui précède votre cure !**

Il prescrit votre cure en fonction de votre état de santé. Il indique sur la prise en charge de l'Assurance Maladie la ou les orientations thérapeutiques et la station thermale recommandée pour votre pathologie. Complétez les rubriques vous concernant, notamment « ressources » pour étudier vos droits éventuels à des forfaits de déplacement et d'hébergement. Adressez ensuite ce formulaire à votre caisse d'Assurance Maladie habituelle pour l'accord.

**Le retour de votre prise en charge doit vous parvenir dans un délai de 1 mois : vérifiez-la !**

Vérifiez votre compte AMELI, l'envoi de la Prise en Charge par la CPAM est souvent dématérialisé.

En cas de refus, les arrhes de garantie de réservation thermale vous seront remboursées, sur justificatif.



2

### PENSEZ À VOS DATES DE CURE

**Réservez le plus tôt possible** = plus de latitude pour le choix de vos dates et tranches horaires d'entrée en soins.



Affluence :

- très forte
- moyenne
- faible

Réservez votre cure thermale avant votre hébergement !

FÉV	MARS	AVR	MAI	JUIN	JUIL	AOÛT	SEPT	OCT	NOV	DÉC

3

### COMMENT RÉSERVER VOTRE CURE THERMALE ?

Sur notre site [www.chainethermale.fr](http://www.chainethermale.fr) en réglant directement les arrhes de garantie de réservation par carte bancaire

Tél. **01 42 65 24 24** ou par mail à [reservations@chainethermale.fr](mailto:reservations@chainethermale.fr)

Par courrier à l'**adresse de la station choisie** en remplissant la fiche de réservation adaptée + un chèque d'arrhes de garantie de réservation thermale.

Prenez rendez-vous directement avec le médecin thermal de votre choix avant votre arrivée.

Pensez à la garantie Assurance-Annulation Interruption de cure avec **THERMASSISTANCE** (voir le formulaire à l'avant dernière page de ce livret).



4

### PRÉPAREZ VOTRE CURE

Prenez rendez-vous avec le médecin thermal avant votre arrivée en cure.

Chaque établissement vous fournira ses coordonnées.

Rassemblez les documents à présenter sur place : votre carte vitale, les volets 1 et 2 de votre prise en charge, votre reçu d'arrhes, le courrier de votre médecin traitant, vos radios et/ou dernières analyses de sang.

Ne pas oublier de mettre dans sa valise : bonnet et sandales de bain antidérapantes, maillot de bain, votre sac de cure (si vous êtes déjà curiste). Peignoirs de bain et serviettes fournis durant votre cure.

#### VOTRE JOURNÉE DE CURE

Les soins se déroulent du lundi au samedi, jours fériés inclus (pas de soins le dimanche). Suivant l'orientation thérapeutique, ils durent entre 1 h et 2 h. Le planning de soins est préalablement établi pour vous, en fonction de la prescription du médecin thermal.



# CURE CONVENTIONNÉE 18 JOURS

## Votre remboursement

Plus d'infos !



1

### VOS FRAIS MÉDICAUX (VOLET 1)

3 visites médicales possibles avec le médecin thermal • 70 % sur la base des tarifs conventionnels

Fixé par l'Assurance Maladie (en 2026 : 28 € pour le suivi d'une cure simple orientation et 42 € pour une cure double orientation, prix par consultation).

S'y ajoutent, éventuellement, certains actes spécifiques (méthode de déplacement de Proëtz, douches filiformes, injections de gaz thermal), appelés pratiques médicales et complémentaires, remboursées à 70 % sur la base des tarifs conventionnels.



2

### VOTRE CURE THERMALE DE 18 JOURS DE SOINS\* (VOLET 2)

1 seule cure par an et par personne

• 65 % du Tarif Forfaitaire de Responsabilité (T.F.R.)

Le Forfait Thermal est remboursé à 65 % du Tarif Forfaitaire de Responsabilité (T.F.R.). Le reste à charge pour le Curiste est donc de 35 % du T.F.R. (c'est le Ticket Modérateur, susceptible d'être pris en charge par la Mutuelle) ET d'un Complément Tarifaire. Ce montant est fixé chaque année par l'Assurance Maladie. À titre d'exemple, en 2024, il est de 103,51 € pour une cure Rhumatologie (sans kinésithérapie).

\* hors frais des soins de confort



3

### VOS FRAIS D'HÉBERGEMENT (VOLET 3)

(remboursement soumis au plafond de ressources\*)

• 65 % sur la base d'une participation forfaitaire de votre Caisse fixée à 150,01 € soit 97,50 €



Pour les personnes en ALD, merci de consulter les conditions particulières sur notre site internet.

4

### VOS FRAIS DE TRANSPORT (VOLET 3)

(remboursement soumis au plafond de ressources\*)

Par train ou voiture, sur la base d'un aller/retour SNCF 2<sup>e</sup> classe (pièces justificatives demandées)

• 65 % du prix du billet

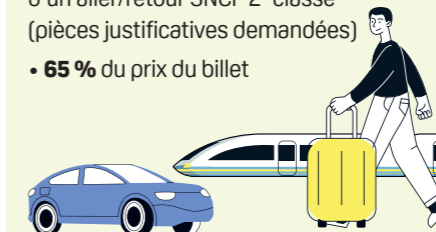

### MUTUELLE et CURE THERMALE

Vous pouvez profiter d'une dispense d'avance des frais inhérents à la partie mutuelle de vos soins thermaux.

Si nous disposons de votre email, nous vous adresserons deux mois avant la date de début de votre cure, un devis du coût maximum possible de votre cure, qu'il faudra adresser à votre mutuelle afin de demander une attestation de prise en charge à remettre à l'établissement thermal. Dans ce cas, notre établissement pourra être réglé directement par votre mutuelle.

**IMPORTANT : le tiers payant ne pourra être appliqué sans la présentation conjointe de ces deux documents – attestation de prise en charge et carte mutuelle (en cours de validité).**

Les bénéficiaires d'une prise en charge à 100 % par leur CPAM ne sont pas concernés par cette démarche.

\* Pour bénéficier du remboursement de vos frais de transport et d'hébergement, vous devrez adresser à votre caisse d'assurance maladie, au retour de votre cure, le volet 3 du formulaire de prise en charge ainsi que les justificatifs de transport. Selon les ressources de votre foyer, l'Assurance Maladie peut prendre en charge vos frais de transport et d'hébergement : pour une cure prescrite en 2026, vos ressources de 2025 ne doivent pas dépasser un plafond fixé à 14 664,38 €. Ce plafond (en vigueur depuis 2010) est majoré de 50 % - soit 7 332,19 € - pour votre conjoint et pour chaque ayant droit à votre charge (enfant, partenaire lié par un pacte civil de solidarité, etc.)

Mode  
d'emploi

# VOTRE CURE libre À AMÉLIE-LES-BAINS

Plus d'infos!



Pour bénéficier d'une Cure Libre, il n'est pas nécessaire d'obtenir une prescription médicale, ni d'effectuer les démarches administratives de prise en charge. Ce format beaucoup plus souple vous permet d'organiser votre cure avec plus de facilité, en tenant compte de votre agenda. Vous pourrez par exemple la glisser facilement dans une période de vacances ou de congés.



Vous souhaitez agir en prévention et/ou vous maintenir en pleine santé : une cure médicale en format court. Parce que nous n'avons pas tous la possibilité de prendre 3 semaines pour sa santé, les Thermes de Amélie proposent un format de cure thermale "libre" d'une durée de 5 à 18 jours.

Vous accompagnez un curiste effectuant une cure conventionnée de 18 jours, **bénéficiez de 5% de remise** sur votre cure libre (hors hébergement).

1

## Je sélectionne ma cure libre selon mes objectifs

- Prendre soin de ma santé
- Prévenir des pathologies d'ordre Rhumatologiques
  - ou Voies respiratoires
- Soigner mes pathologies d'ordre Rhumatologiques
  - ou Voies respiratoires
- Simplement « me faire du bien » et m'accorder une pause « santé »

## Je choisis

**MA CURE LIBRE RHUMATOLOGIE**

**OU MA CURE LIBRE voies respiratoires**

3

## Je personnalise la durée de ma cure libre

**DURÉE MINIMUM DE 5 JOURS**

Je peux rajouter des journées supplémentaires au tarif de 50 euros la journée, selon mes envies.

**Forfait initial de 5 jours : 365 euros**

2

## Je souhaite traiter plus spécifiquement

- **Mon quotidien :**  
Programme **JAMBES**
- **Mon dos :**  
Programme **MAL DE DOS**

## Je sélectionne

**LE PROGRAMME COMPLÉMENTAIRE**

DE MON CHOIX AFIN D'OPTIMISER MON SÉJOUR

4

## Je réserve

**MA CURE LIBRE SELON MES OBJECTIFS, MON PROGRAMME COMPLÉMENTAIRE SI BESOIN, SUR LA DURÉE DE MON CHOIX**

Je fournis le certificat médical de non contre-indication au suivi d'une cure thermale ou consultation avec un médecin thermal.



# ThermDécouverte

## L'INITIATION À LA CURE THERMALE



~ Laura +33 6 01 01 01 01  
Tu m'accompagnes ?  
16:01

~ Anne +33 6 11 21 01 01  
Où ?  
16:02

~ Laura +33 6 01 01 01 01  
Aux Thermes, je vais tester les soins avant de réserver  
16:03

49 €\*  
4 soins

½ journée, 4 soins thermaux et une initiation complète en conditions réelles, pour découvrir la cure thermale avant de sauter le pas.

**VOUS HÉSITEZ À VOUS LANCER DANS UNE CURE THERMALE ?**

## 3 bonnes raisons DE CHOISIR THERMDÉCOUVERTE :

1

**Vous testez une vraie cure thermale**  
Mêmes soins, mêmes espaces que les curistes habitués, même accueil chaleureux, attentif et pédagogique... **vous voilà plongé dans une expérience strictement similaire** à celle dont vous bénéficierez si, convaincu, vous choisissez de devenir curiste. Vous pourrez profiter de votre initiation pour **poser toutes les questions que vous souhaitez** à nos équipes et aux curistes déjà convaincus.

2

**4 soins représentatifs de notre expertise**  
Chaque établissement est unique et propose une palette de soins où nous avons sélectionné les plus caractéristiques. Ainsi, **vous testez et devenez vous-même expert**. Cette expertise vous permettra de sélectionner au mieux vos soins avec le Médecin Thermal, lors de votre future cure.

3

**Un tarif attractif, une organisation ultra-facile**  
Accessible à tous, **49 € seulement**, ThermDécouverte comprend 4 soins et le prêt d'un kit complet de linge – peignoir et serviettes en coton moelleux\*\*. Dès la réservation, vous connaissez l'heure du rendez-vous à l'accueil des Thermes. **L'expérience dure entre 1 h 15 et 1 h 45, vestiaire inclus.**

\*Le forfait ThermDécouverte n'est pas multiplicable et il n'est accessible au même curiste qu'une seule fois/an.  
\*\* Il faudra vous munir d'1 maillot de bain, d'1 bonnet de bain et de sandales antidérapantes.

**Hôtel - Restaurant**

Des Bains et des Gorges ★★ 04 68 39 29 02

**Appart'Hôtel**

Castel Emeraude ★★★ 04 68 88 34 89

La Pinède ★★★ 01 42 65 24 24

**Résidences • Studios • Locations**

À La Résidence Le Roussillon 04 68 39 38 29

JJ Daviaud 04 68 39 31 76

La Forge de Reynès 06 63 72 56 94

Meublés Pujade 04 68 39 00 66

Quinta Priscal 07 87 08 24 93

Résidence Catalogne 04 68 87 88 14

Résidence du Soleil et du Square 07 77 36 00 01

**Campings**

Aloha (Reynès) ★★★ 04 68 39 43 12

Le Vallespir (Arles / Tech) ★★★ 04 68 39 90 00

Les Casteillets (St Jean Pla de Corts) ★★★ 04 68 83 26 83

Amélia (Amélie) ★★ 04 68 39 00 49

Riuferrer (Arles / Tech) ★★ 07 75 21 49 58

**Restaurants**

Des Bains et des Gorges 04 68 39 29 02

El Clavell 09 86 27 56 85

JAAR Casino 04 68 34 04 02

Château de Riell (Molitg) 04 68 05 04 40

Bistro Casals (Molitg) 04 68 05 44 40

**Renseignements utiles**

Secrétariat Thermal 04 68 87 94 55

Gendarmerie 04 68 39 10 04



LLV : voir pages 42-43

CASINO

**OFFRE CURISTE**  
5€ de ticket

**offert aux machines à sous**  
à découper et à présenter au casino d'Amélie-les-Bains

ticket non échangeable, non remboursable, offre non cumulable  
Valable le jeudi pour la soirée Moules frites de mai à octobre 2026

CASINO  
40000 Amélie-les-Bains  
Tél : 04.68.39.00.00  
www.casino-amelie.com

LES JEUX D'ARGENT ET DE HASARD PEUVENT ÊTRE DANGEREUX - PERTES D'ARGENT, CONFLITS FAMILIAUX, ADDICTION...  
RETROUVEZ NOS CONSEILS SUR JOUEURS.INFO-SERVICE.FR (09 74 75 13 13 - APPEL NOS SURTAXÉ)

COMMERCE

**El Clavell**  
Bar Brasserie  
Super Amélie - 2, Carrer Del Parda  
Tél. 09 86 27 56 85

Ouvert du lundi au vendredi de 6h à 19h30.  
Restauration le midi sur place ou à emporter

**A la Résidence le Roussillon \*\***

**STUDIOS AU T3**  
A 500m des Thermes et 150m des commerces A 40m d'un arrêt de la navette thermale

**FORFAIT THERMAL TOUT COMPRIS : LINGE**  
ASCENSEUR • BALCON • TV • JARDIN • LOCAL VÉLOS SÉCURISÉ  
FACILITES DE PAIEMENT • POSSIBILITE DE GARAGES ET PARKING

Tél : 04 68 39 38 29 • 06 11 30 32 13  
résidence.le.roussillon@wanadoo.fr  
www.residence-roussillon.fr

48 av. du Vallespir - 66110 Amélie-les-Bains

**LA RESIDENCE DU SQUARE**  
10 RUE DU SQUARE  
21 appartements : Studios à T1  
• Au centre-ville  
• À 300m des Thermes  
• Près du marché et des commerces

**LA RESIDENCE DU SOLEIL**  
10 BIS RUE DU VIEUX PONT  
8 Appartements : Grands studios à T1  
• À 250m du centre-ville  
• À 500m des Thermes  
• Parking résidentiel

Vélo  
WIFI gratuit  
Bibliothèque  
Jeux de société

Ascenseur  
Parking  
Balcon  
Buanderie  
Location linge

**RESERVEZ**  
+33 (0)7 77 36 00 01  
+33 (0)6 03 39 01 36  
laresidencedusquare@gmail.com

**HÔTEL-RESTAURANT**  
**Des Bains et des Gorges**  
★★

Attendant aux établissements thermaux !

6 place Arago - 66110 Amélie les Bains  
04.68.39.29.02  
hotel-bains-gorges@wanadoo.fr  
www.hotel-restaurant-bains-gorges.com

**MEUBLÉS PUJADE ★★★**  
04.68.39.00.66 / 06.09.74.39.37  
www.amelie-tourisme.com

**PRIX ATTRACTIFS**

**Villa des Charmes**

Studios\*\*\* face aux Thermes  
et Appartements\*\*\* (1 à 2 chambres) climatisés  
au cœur de la station

Lumineux et spacieux au Centre-ville  
Grand jardin • Ascenseur • Local vélos • Balcon • Terrasse

Parking ou Garage



**DU STUDIO, F2 au F3 CLIMATISÉS**  
Locations – À 200 m des Thermes

**QUINTA – PRISCAL**  
**07.87.08.24.93**

sci.cjv2015@gmail.com - www.locationscjv2015-amelie.com

Équipements de grande qualité dans immeuble particulier • Parking assuré







Arles-sur-Tech



Villa Saint Jean



Le Vallespir



Nostra Senyora



**Résidence LE CATALOGNE \*\***

Studios, F2, F3 à 1500m des Thermes

**04 68 87 88 14**

[www.amelie-vacances.com](http://www.amelie-vacances.com)

**CLIMATISATION. WIFI. ASCENSEUR**  
**LOCAL VELOS. PARKING ou GARAGE. BALCON ou EXTERIEUR**

Dans un cadre verdoyant, superbe vue dégagée sur la rivière ou le jardin

**Calme** **Détente** **Convivialité**











ARRÊT NAVETTE

ACCUEIL 6j / 7j



Appart' Hôtel



CHARME & CARACTÈRE HOTELS

Bienvenue dans notre établissement, situé à proximité du centre-ville. Il vous offre des appartements et des chambres entièrement climatisés avec balcon ou terrasse dans un cadre exceptionnel, entouré d'un parc centenaire, avec sa plage en bordure du Tech. Son solarium, ses terrasses et son terrain de boules.

**Amis curistes, nous vous proposons des tarifs préférentiels.**

Latitude : 42.4712365 - Longitude : 2.6583451  
Pour nous trouver : <https://goo.gl/maps/QAaMTCSK5s329>













**Forfait 21 nuitées spécial curiste**

**à partir de 903€**  
+ taxe de séjour  
(Tarif valable jusqu'au 31/12/2026)

*compris :*

- \*Linge de maison,
- \*Wifi et TV,
- \* Ménage fait le dernier jour de cure en studio



Route de la Corniche - 66110 Amélie-les-Bains - **04 68 88 34 89**  
contact@castelemeraude.fr - [www.castelemeraude.fr](http://www.castelemeraude.fr)



[www.location-daviaud.com](http://www.location-daviaud.com)  
Tél: **04 68 39 31 76**

30 logements **climatisés** (studios, T1, T2, T3)  
avec vue sur rivière et nature

**À 100 mètres des thermes**



**WIFI GRATUIT**

**EN LIBRE ACCÈS**

- Aire de déchargement
- Espace sport, vélos
- Bibliothèque, jeux
- Barbecue, tables
- Bains de soleil
- SPA chauffé etc.

[www.location-daviaud.com](http://www.location-daviaud.com)  
Tél: **04 68 39 31 76**





\*\*\*  
**Hôtel LA PINÈDE**  
Au calme dans un quartier verdoyant à 2 km des Thermes



**Hôtel\*\*\* avec piscine chauffée** (de mai à fin septembre)  
aux chambres spacieuses, agréables et climatisées  
Wifi gratuit • Ascenseur • Balcon • Parking gratuit Animaux acceptés  
• Formule petit-déjeuner  
**ACCUEIL 24 / 24** - Possibilité navette thermale  
**01 42 65 24 24** • 2 carrer del Pigot - 66110 Amélie-les-Bains  
www.hotel-la-pinede.fr • lapinede@chainethermale.fr

**LA FORGE DE REYNÈS**

**Studio, F3 ou F4**  
Neufs, entièrement équipés, en RDC  
Certains avec terrasse, vue sur rivière et BBQ  
A moins de 10 minutes en voiture des Thermes  
A partir de 600€ pour 21 jours  
**06 63 72 56 94 / miaadj@gmail.com**



\*\*\*  
**Résidence de tourisme LA PINÈDE**  
A 2 km des Thermes

**64 appartements du studio au T3**  
au confort idéal pour votre séjour  
Piscine chauffée (de mai à fin septembre)  
• Linge fourni • Ascenseur • Wifi gratuit  
• Parking gratuit • Balcon • Buanderie  
Prêt de vélos et location de vélos électriques  
**ACCUEIL 24/24** • Possibilité navette thermale  
**Tél : 01 42 65 24 24**  
2 carrer del Pigot - 66110 Amélie-les-Bains  
www.hotel-la-pinede.fr  
lapinede@chainethermale.fr



Chaque semaine, programme d'activités & d'animations ainsi qu'un pot d'accueil

Ouvert mi-mars à mi-novembre

**Promo spéciale curistes !**  
Toute l'année à partir de 20 nuits

**CAMPING Paradis**  
**Le Vallespir**

à 5 minutes des Thermes

CAMPING  
★ ★ ★

**66150 ARLES SUR TECH**  
**Tél : 04 68 39 90 00**  
e-mail : info@campingvallespir.com  
www.campingvallespir.com

Bar - Restaurant LA RESERVE  
ESTD 2022

**Tél : 04 68 39 90 09**  
**OUVERT AUX CLIENTS DE L'EXTÉRIEUR**



CAMPING

**Camping \*\* du Riuferrer**

NAVETTE THERMALE

Location de Mobil homes climatisés  
Grands emplacements pour tentes, caravanes et camping car

à 4 km d'Amélie-les-Bains - Sortie du village  
66150 Arles-sur-Tech

**TARIF SPECIAL CURE**  
10% de remise sur votre séjour

**Tél. 07.75.21.49.58** www.campingriuferrer.com



**CAMPING Les Casteillets**

Offre exceptionnelle pour curistes :  
2 semaines payées, la 3ème GRATUITE  
(Hors Juillet et Aout)

A St-Jean-Pla-de-Corts  
A 12 Km d'Amélie-les-Bains  
A 4 Km du Boulou

Animations Du 1er juin au 30 septembre

Piscine chauffée d'avril à octobre

Grands emplacements Calme

Animaux bienvenus gratuitement

mobil-homes

**Camping et restaurant ouverts toute l'année**  
Visitez notre site internet [www.campinglescasteillets.com](http://www.campinglescasteillets.com)  
Contactez-nous au 04-68-83-26-83 ou par mail [jc@campinglescasteillets.com](mailto:jc@campinglescasteillets.com)



Ouvert à l'année  
04 68 39 43 12  
[www.aloha-camping-amelie.com](http://www.aloha-camping-amelie.com)

**ALOHA**  
Camping Club

Promo curiste  
Toute l'année

Three gold stars indicating a 3-star rating.

Nature - Piscine chauffée - Navette - Restauration - Animations



Ouvert de Février à Décembre  
04.68.39.00.49  
[www.camping-amelia.fr](http://www.camping-amelia.fr)

**Amélia**  
Camping

"D'ici tout peut se faire à pied!"  
à seulement 1500m de la cure

Prix cure  
à partir de  
**310€** 19 nuits  
empl. basse saison

!! NOUVEAU !!  
Navette directe pour la cure

Coeur de ville - Commerces à 600m - Navette - Cure à 1.5 km



# www.location-vallespir.com

## De particulier à particulier



**LA VIOLETERA**  
**Studios F1 et F2 - À 700 m des Thermes**  
 18 avenue du Dr Bouix - Exposé plein sud  
 Tout confort • Salon de jardin • TV • Lave Linge • Wifi  
 ☎ 06 16 44 57 04  
 nicole.laemmel@hotmail.com

**LA SALA**  
**T2, tout confort 30/40m²**  
 Rez de jardin d'une villa • Draps fournis • Terrasse  
 Jardin • Piscine • Parking privé  
 ☎ 07 88 62 07 67 - 06 32 98 27 94  
 lecheslionel@gmail.com  
 lasala.fr



**AUBERT SALA LOCATIONS**  
**3 T1 bis à 100 m des Thermes**  
 6 T1, 3 T2 et 1 T3  
 8 appartements climatisés • Terrasse • Parking  
 Local à vélos sécurisés  
 ☎ 06 71 82 03 91  
 solanolocation@gmail.com  
 www.aubertsala-locations.fr



**COSTA-FESENBECK**  
**2 appartements T2\*\*\* tout confort**  
 48m² ou 58m²  
 Balcon, véranda ou loggia • Refaits à neuf  
 Calmes et ensoleillés • 3<sup>e</sup> étage ascenseur  
 même immeuble • Garage ou Parking  
 650m des Thermes  
 ☎ 06 81 66 68 68  
 marietherese.fesenbeck@hotmail.com



**GÎTES DU CAMPS DE LAS BASSES**  
**Gîtes 2 à 5 Personnes**  
 Tarifs attractifs • Nature • Calme • Jardin • Parking  
 ☎ 09 83 84 08 54 - 06 98 14 58 78  
 contact.gites.du.camps@gmail.com  
 contact.gites.du.camps.wix.com/  
 le-gite-du-clb

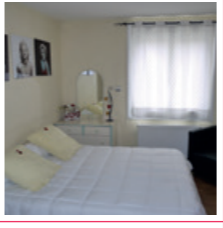

**LE VAL D'OR**  
**T1, T2, T3 - À 300 m de la cure**  
 Parking privé • Au calme • Ensoleillé  
 ☎ 04 68 39 07 18  
 www.auvaldor.fr  
 contactlevaldor@gmail.com



**MARTELO Christine**  
**2 T2 et 1 Studio - Quartier sud**  
 Rue des pins - Impasse calme • Terrasse  
 ☎ 07 69 40 67 85  
 christinemartelo590@gmail.com



**MAS SOLAR D'EN MALCION**  
**3 T2 et 1 T3 équipés et classés \*\*\***  
 Calme • Plein sud • Piscine • Terrasse  
 Jardin • Parking privé  
 ☎ 04 68 83 42 49  
 contact@solar denimalcion.fr  
 www.solar denimalcion.fr



**MEUBLES CLAIR SOLEIL**  
**Samson Daniel - À 700 m des Thermes**  
 31 av du Dr Bouix  
 ☎ 06 25 11 48 91  
 daniel.samson34@sfr.fr  
 www.villasamson.fr



**MORET Mathilde**  
**2 T2 et 2 T3 - Site médiéval de Palalda**  
 Calme • Ensoleillé • Jardin • Terrasse  
 Barbecue  
 ☎ 04 68 39 09 32  
 aucoinreve.moret@orange.fr  
 www.location-moret.fr



**Appart'Hôtel PRIMAVERA**  
**Studios & appartements climatisés**  
 À 100 mètres des thermes  
 Linge fourni • Parking  
 ☎ 04 68 39 01 42  
 contact@residenceprimavera.fr  
 www.residenceprimavera.fr



**MONÉ-GUITARD Elisabeth**  
**4 Gîtes Ruraux 2 épis - T3**  
 Pleine nature proche centre équestre et rivière  
 ☎ 04 68 21 72 79 - 06 11 19 81 46  
 mone.rene@wanadoo.fr



**MULLER Ginette**  
**T2 de 45 m²\*\*\***  
 Calme • Grand confort • Moderne • Plein sud  
 Climatisé • Arboré • Garage • Proche commerces  
 ☎ 04 68 39 14 11 - 06 11 74 91 65  
 ginette.muller66@free.fr

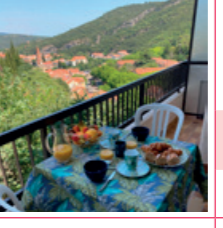

**AMELIE STUDIOS**  
**Studios 2\* et 4\* à la résidence des Thermes**  
 Rue du Parc à 5 mn des Thermes • Ascenseur  
 Parking • Terrasses 6 et 18 m² • Vue montagnes  
 ☎ 06 68 90 79 27  
 contact@chalet-levidence.com



**RABEU Marie-Paule**  
**3 appartements de 35 m² T2 tout confort**  
 - À 7 minutes à pied des thermes  
 Résidence de centre ville plein sud face au parc  
 et au parking- Clé Vacances  
 ☎ 06 81 98 90 66 - 04 68 96 44 46  
 rabeu.marie-paule@orange.fr

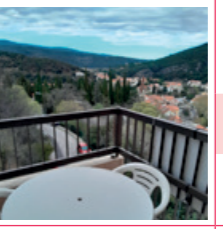

**REY Régine**  
**Studio 27m²\*\*\* - À 100m des thermes et du Centre**  
 Tout confort • Calme  
 ☎ 06 63 84 99 05 - 04 68 29 40 44  
 reyrigine@yahoo.fr

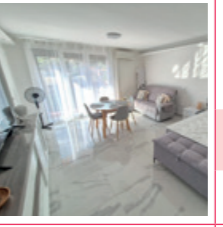

**RIBEIRO-MARTINS**  
**Apt 37m² moderne\*\*\***  
 Petite Provence • Plein Sud • Proche commerces  
 Vue montagne • Calme • Grand confort • Garage  
 ☎ 06 26 14 04 38  
 ribeiro.liliana81@gmail.com

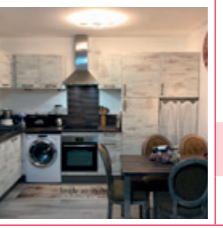

**LES LOCATIONS D'ALESSANDRA**  
**Apt de 30 m²\*\*\*\* - À 200 m des Thermes**  
 Refait à neuf • Ascenseur • Balcon • 2 lits de 90  
 Lave linge • Lave vaisselle • Douche à l'italienne • 3<sup>e</sup> étage  
 Vue montagne • Tarif à partir de 550€  
 ☎ 06 58 09 94 08  
 leslocationsdalessandra@gmail.com

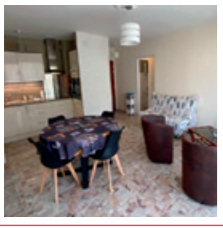

**CHAMOULAUD Bernard**  
**T2 et Studio climatisés, modernes et tout confort**  
 classé 3\* • immeuble standing • terrasse  
 Box • Ascenseur • Plein centre, près des Thermes.  
 ☎ 06 59 97 67 91  
 b.chamoulaud@neuf.fr

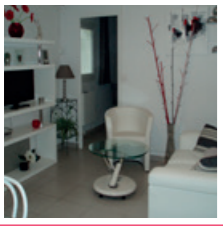

**JOSIE CROIZIT**  
**T2 de 60 m² dans maison individuelle \*\*\***  
 Grand confort - moderne  
 Piscine • Garage • Jardin privatif avec pergola couverte  
 À 20 m. de la navette thermale  
 ☎ 06 09 36 52 41  
 josiecroizit@gmail.com

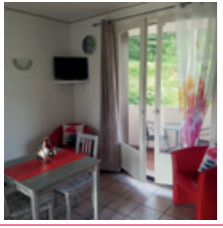

**DIUMENGE Christophe**  
**Studios 2\* et 3\* climatisés, 150 m des Thermes**  
 Rue du Parc  
 Terrasse Parking • Ascenseur • Calme et ensoleillé  
 ☎ 04 68 87 01 42 - 06 24 45 05 27  
 diumenge@sfr.fr www.amelie66.fr



**FALGARONA Nicole**  
**T2 de 60 m² - À 6 mn en voiture des Thermes**  
 Rez de chaussée d'une villa - Avec cour de 18 m²  
 Plein sud • Climatisé • Draps fournis  
 ☎ 06 13 95 49 96 - 09 86 08 15 63  
 nicole.falgarona@free.fr



**GAZELLE Roselyne**  
**Studio de 33 m², près des Thermes**  
 Cuisine équipée • Ascenseur  
 Douche ergonomique • Machine à laver.  
 ☎ 06 74 12 85 05  
 gazelleroselyne@gmail.com



**GITES DE CAN CLIQUETTES**  
**Un T2, deux T3, dont un adapté PMR, en pleine nature.**  
 Climatisation • Garage individuel • Terrasse • Calme  
 ☎ 07 81 15 26 08  
 gitesdefamelie@aol.com  
 gitesamelie.wixsite.com/cancliquettes

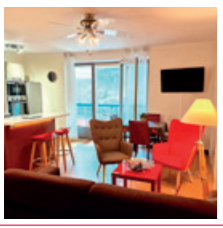

**Mme SYLVIE HUMPHREYS-VAUDORE**  
**Appartements T1 et T2 (2\*\*\*) • Proche des Thermes**  
 Expo Sud • Terrasse • Parking • ascenseur • Climatisation  
 ☎ 06 62 10 86 33 - sylvievaudore@gmail.com  
 amelie-spa-app-hessonite.vadif.com  
 www.facebook.com/amelielesbains.cure/



**VALLESPİR CANIGÓ**  
— P V Í S C A T A L À —

**AMÉLIE-LES-BAINS**  
— Organisez votre séjour —

Demandez les brochures :  
*des hébergements,  
le Guide découverte  
et l'agenda des festivités*

Auprès de votre office de tourisme :  
www.visit-canigo.com  
amelielesbains@vallespircanigo.com  
Avenue du 8 mai 1945 - Amélie-les-Bains  
+33 (0)4 68 39 01 98





**GARAGE DU VALLESPİR**



**04 68 39 05 05**

1 rue des Albères  
Face à Aldi  
66110 AMÉLIE LES BAINS  
garage.du.vallespir@orange.fr



**LOCATION DE VEHICULES**  
REPARATION - VENTE NEUF ET OCCASION - CARROSSERIE

**Relais du Bonabosc**

**GARAGE**



ENTRETIEN & RÉPARATION  
TOUTES MARQUES

**STATION TOTAL**

RN 115 - 66150 ARLES-SUR-TECH  
Tél. 04 68 39 11 45  
relais.bonabosc@wanadoo.fr

TAXI

**ATIV TAXI 66**

- Aéroport
- Gare SNCF
- Petit et long trajet...



Groupement de Taxis du Vallespir

Amélie les Bains



ATIV TAXI 66

**04 48 07 01 07**

Depuis 1951



**ROGER RENARD**  
*entreprise*  
GENIE CLIMATIQUE

www.roger-renard.fr

**VALLESPİR CONSTRUCTION**  
Maçonnerie et Travaux Publics



FOSSE • ENROCHEMENTS  
TERRASSEMENT

PRATS DE MOLLO

Tél. 04 68 39 72 64

www.vallespir-construction.fr  
vallespir.construction@orange.fr



*Rendez-vous*

Prêt à porter Homme Femme

**TOUTES TAILLES - TOUS LES PRIX**

Sur 100 m2

OUVERT TOUS LES JOURS SAUF DIMANCHE APRÈS-MIDI

17, Av. du Vallespir - Amélie les Bains - Tél. 04 68 22 26 76

**causadias**  
Peinture & plaques de plâtre



Revêtements sols & murs - Faux plafonds  
Décoration 🌈 Ravalement 🌈 Cloisons  
Isolation intérieure et extérieure

Z.I. Oulrich - 66400 Céret

Tél. 04 68 87 12 12  
j.causadias@orange.fr





## NOUVEAU

Sac fabriqué en RPET\* :

- Résistante à la chaleur, à l'humidité, aux UV
- Durable
- Brillante
- Étanche
- Flexible
- Inodore



À rapporter chaque année  
**vosre**  
**Sac de**  
**cure**



### SERVICE APRÈS-VENTE

IL SE DÉCHIRE ?

Sac remplacé

OUBLI OU PERTE ?

Prêt pour la journée d'un sac souple

UN 2<sup>e</sup> EXEMPLAIRE ?

Disponible en boutique : 2,50 € TTC



### PRATIQUE



### ÉCOLOGIQUE

Sac unique et réutilisable

**Gratuit lors de votre première cure ou en vente dans nos boutiques**

\*abréviation en anglais de recycled polyethylene terephthalate et polytéraphthalate d'éthylène recyclé en français



## LE CLUB THERMAL



## Fidélité et parrainage

### Vous aimez votre cure à la Chaîne Thermale du Soleil ?

Profitez de nombreux avantages, chez vous et pendant votre séjour en adhérent au Club Thermal.

### FAITES-VOUS PLAISIR !

Selon votre statut BLEU, ARGENT, OR ou PLATINIUM vous bénéficiez de réductions sur toutes nos prestations : hébergement, Service Premier, activités forme, soins au spa, boutiques, bons cadeaux, cure libre pour votre accompagnant.

### ÉCONOMISEZ !

Votre fidélité récompensée ! Des offres commerciales dédiées avant ou pendant votre séjour (selon votre statut).

### BON ANNIVERSAIRE !

Une petite surprise « Made in Chaîne Thermale » vous attend le jour de votre anniversaire, si vous êtes en cure, avec nous, ce jour-là. Convivialité et joyeux souvenirs à la clé ! (Réservée aux membres Platinum, Argent et Or)

### UNE PLATEFORME WEB PERSONNALISÉE

Vous pouvez accéder à tout moment à votre espace personnel digital du Club. Une fois connecté sur votre compte, vous avez accès à :

- **Votre Profil personnel**, votre Statut Membre et la liste des avantages qu'il confère.
- **Des contenus santé et bien-être de grande qualité** : cours de sport en vidéo, dossiers santé, recettes de cuisine diététique...
- **Un espace Parrainage** pour inscrire vos filleuls potentiels et suivre vos parrainages.

Ligne dédiée  
☎ 03 27 32 86 20

## FICHE DE RÉSERVATION

Votre réservation avec un numéro unique  
01 42 65 24 24\* ou par mail  
reservations@chainethermale.fr



## THERMES D'AMÉLIE-LES-BAINS

Ouverts du 29 janvier au 5 décembre 2026

CHAÎNE THERMALE DU SOLEIL

## Informations personnelles

### 1<sup>er</sup> curiste

Nom : .....  
 Prénom : .....  
 Date de naissance (jj/mm/aa) : .....  
 Tél. fixe ou mobile : □□ □□ □□ □□ □□  
 Email : .....  
 Adresse : .....  
 Code postal et ville : .....

### Le médecin prescripteur de votre cure conventionnée

Nom : Dr. ....  
 Prénom : .....  
 Adresse : .....  
 Code postal et ville : .....

### 2<sup>e</sup> curiste

Nom : .....  
 Prénom : .....  
 Date de naissance (jj/mm/aa) : .....  
 Tél. fixe ou mobile : □□ □□ □□ □□ □□  
 Email : .....  
 Adresse : .....  
 Code postal et ville : .....

### Le médecin prescripteur de votre cure conventionnée

Nom : Dr. ....  
 Prénom : .....  
 Adresse : .....  
 Code postal et ville : .....

## Prise en charge

DE VOTRE CURE THERMALE CONVENTIONNÉE 18 JOURS<sup>(1)</sup>

### 1<sup>er</sup> curiste

Vous êtes pris en charge par un organisme social  
**Si oui, votre n° d'immatriculation Sécurité Sociale**  
 □□□□□□□□□□□□□□ □□  
 Votre mutuelle : .....

### 2<sup>e</sup> curiste

Vous êtes pris en charge par un organisme social  
**Si oui, votre n° d'immatriculation Sécurité Sociale**  
 □□□□□□□□□□□□□□ □□  
 Votre mutuelle : .....

### CHOIX DE VOTRE TRAITEMENT THERMAL

**1<sup>er</sup> indication**  Rhumatologie RH  Voies respiratoires VR  
**2<sup>e</sup> indication**  Rhumatologie RH  Voies respiratoires VR

**1<sup>er</sup> indication**  Rhumatologie RH  Voies respiratoires VR  
**2<sup>e</sup> indication**  Rhumatologie RH  Voies respiratoires VR

## Médecin de cure

Si vous êtes déjà curiste à Amélie-les-Bains,

**1<sup>er</sup> curiste** nom de votre médecin de cure : Dr .....  
**2<sup>e</sup> curiste** nom de votre médecin de cure : Dr .....

Prenez rendez-vous directement avec le médecin thermal de votre choix avant votre arrivée.

NON REMBOURSÉ

## Programme complémentaire

Arrhes de 30 € à verser lors de la réservation

Jambes 129 € /personne  1<sup>er</sup> curiste  2<sup>e</sup> curiste  
 Mal de dos 129 € /personne  1<sup>er</sup> curiste  2<sup>e</sup> curiste

## Durée

DE VOTRE CURE THERMALE

Cure conventionnée<sup>(1)</sup> (21 jours dont 18 jours de soins)  
 Cure libre de 5 à 18 jours<sup>(2)</sup> • Précisez le nombre de jours : ...

## Option santé-active

Arrhes de 30 € à verser lors de la réservation

Option Santé-Active Classic 165 € /pers  1<sup>er</sup> curiste  2<sup>e</sup> curiste  
 Option Santé-Active Mini 85 € /pers  1<sup>er</sup> curiste  2<sup>e</sup> curiste

<sup>(1)</sup> pris en charge par l'Assurance Maladie (CPAM ou autres) <sup>(2)</sup> non pris en charge par l'Assurance Maladie  
\* Numéro de téléphone non taxé, selon le coût d'une communication définie par votre opérateur.

Inscrivez vous vite!

www.club-thermal.com

Déjà 70 000 curistes nous ont rejoints !

# Vos dates

## DE CURE CONVENTIONNÉE OU LIBRE

Date de début de cure souhaitée (\* si la 1<sup>re</sup> date est indisponible)

1<sup>er</sup> curiste

1<sup>er</sup> choix     2026

2<sup>e</sup> curiste

1<sup>er</sup> choix     2026

2<sup>e</sup> choix\*     2026

2<sup>e</sup> choix\*     2026

**Début des soins** : la tranche horaire souhaitée d'entrée en soins ne pourra être accordée que dans la mesure des places disponibles lors de la réception de la confirmation et des arrhes de garantie de votre réservation thermale

# Plage horaire DE DÉBUT DE SOINS

## EN SERVICE PREMIER

1<sup>er</sup> / 2<sup>e</sup> curiste

Entre 7 h et 9 h

Entre 9 h et 11 h

Entre 11 h et 13 h

## EN SERVICE STANDARD

1<sup>er</sup> / 2<sup>e</sup> curiste

Avant 7 h

Entre 7 h et 9 h

Entre 9 h et 11 h

Entre 11 h et 13 h

Entre 13 h et 15 h

**Votre cure surclassée** avec des services exclusifs pour plus d'agrément et de confort (non remboursé)

## VOTRE SOUHAIT D'HÉBERGEMENT À LA CHAÎNE THERMALE DU SOLEIL

Date d'arrivée     2026 • Date de départ     2026 • Heure approximative d'arrivée  h

**HÔTEL LA PINÈDE\*\*\***

Chambre confort avec petit-déjeuner

**RÉSIDENCE LA PINÈDE\*\*\***

Studio  Classique  RDC  Confort  Grand Confort  APPARTEMENT  2 pièces  3 pièces

Nombre de curistes  Nombre d'adultes  Nombre d'enfants  Lit supplémentaire  Animal domestique

Arrhes de 30 % du montant total du séjour prestations hébergement + programmes ou activités complémentaires optionnels (dispense des arrhes thermales)

# Valider votre réservation

## POUR ÊTRE PRISE EN COMPTE, VOTRE RÉSERVATION DOIT ÊTRE CONFIRMÉE PAR LE VERSEMENT D'ARRHES

### Cure conventionnée 18 jours (sans hébergement)

Choix alternatif obligatoire

Service Standard : **90 €** /personne

Service Premier : **110 €** /personne

**Cure libre à partir de 5 à 18 jours (sans hébergement) ARRHES DE 30 % du montant par pers.**

5 jours : **365 €** /personne

journée(s) complémentaire(s) : x **50 €** /jour

### Options de cure en SUS (choix facultatif)

Programme complémentaire **30 €** /personne

Option Santé-Active **30 €** /personne

Montant total des arrhes de réservation

(additionner les montants des arrhes cochées selon votre choix)

1<sup>er</sup> curiste

\_\_\_\_\_ €

\_\_\_\_\_ €

\_\_\_\_\_ €

\_\_\_\_\_ €

\_\_\_\_\_ €

\_\_\_\_\_ €

\_\_\_\_\_ €

\_\_\_\_\_ €

2<sup>e</sup> curiste

\_\_\_\_\_ €

\_\_\_\_\_ €

\_\_\_\_\_ €

\_\_\_\_\_ €

\_\_\_\_\_ €

\_\_\_\_\_ €

\_\_\_\_\_ €

\_\_\_\_\_ €

### Votre mode de règlement

Chèque  Espèces

Carte Bancaire (réservation par téléphone)

Tous les règlements sont à libeller à l'ordre de : SAS Chaîne Thermale du Soleil

Thermes d'Amélie-les-Bains

Date et signature :

**TOUS LES PRIX EXPRIMÉS SUR CETTE FICHE SONT TTC**

En réservant ma cure,

J'accepte les conditions générales de vente dont j'ai préalablement pris connaissance par consultation du site <https://www.chainethermale.fr>

J'atteste avoir été informé(e) de la possibilité de souscrire une assurance annulation/interruption/assistance de séjour, par souscription directe auprès du courtier et des prestations, tarifs, et conditions de cette assurance (1).

Le droit de rétractation légal n'existe pas en cas de réservation sur place ou à distance, pour les prestations relevant des services de santé fournis par des professionnels de la santé aux patients pour évaluer, maintenir ou rétablir leur état de santé, (article L. 221-2 2° du Code de la consommation) ou relevant d'un forfait touristique au sens de l'article L. 211-2 du Code du tourisme (article L. 221-2 5° du même Code), et ne s'applique pas aux prestations d'hébergement, de restauration, et d'activités de loisirs (article. 221-28 12° du même Code). La réservation peut être annulée soit par vos soins moyennant la perte des arrhes versées soit par l'Établissement thermal moyennant la restitution au double (art. 214-1 Code de consommation et 1590 du Code civil) et selon nos conditions générales de vente.

La Chaîne Thermale du Soleil et les sociétés qui lui sont affiliées collectent vos données personnelles afin de vous adresser des informations ou des offres personnalisées, réaliser des analyses ou enquêtes statistiques de satisfaction, des études d'impact médical ou touristique. Vos données seront utilisées ultérieurement pour vous transmettre d'autres offres, y compris touristiques, vous informer de nos produits, vous proposer de participer à ces analyses, enquêtes et études, soit par nos soins, soit par nos partenaires. Vos données peuvent être analysées par une technologie faisant appel à l'intelligence artificielle, en conformité avec le règlement UE 2024-1686 dit IA Act. Vous disposez à tout moment du droit de refuser, cesser de recevoir des offres/informations et des droits d'opposition au traitement, consultation, modification, suppression de vos données personnelles, conformément à notre charte de protection de la vie privée [dpo@chainethermale.fr](mailto:dpo@chainethermale.fr) ou <https://www.chainethermale.fr>

Je m'oppose à ce que mes coordonnées mail, postales et numéro de téléphone soient utilisés pour recevoir des offres de la Chaîne Thermale du Soleil par courrier postal, mail ou téléphone.

(1) Contrat proposé par ASSURINCO Assurance Voyage exerçant sous la marque commerciale XPLORASSUR - Filiale du Groupe Finaxy - SAS de courtage au capital de 1 187 070 € - siège social 8-10 rue du pont de Tounis - 31000 TOULOUSE - RCS TOULOUSE 839 898 673 - N°ORIAS 18007806 - [www.orias.fr](http://www.orias.fr) - Responsabilité Civile Professionnelle & Garanties Financières conformes au Code des Assurances - Sous le contrôle de l'ACPR, 4 rue de Budapest - 75436 Paris ([www.orias.fr](http://www.orias.fr)) - ASSURINCO Assurance Voyage exerce son activité en application des dispositions de l'art L521-02 II b du Code des Assurances - Service Réclamations : [reclamation@xplorassur.com](mailto:reclamation@xplorassur.com) - Médiation : La Médiation de l'Assurance, Pôle CSCA, TSA 50110 Paris cedex 09 ou [le.mediateur@mediation-assurance.org](mailto:le.mediateur@mediation-assurance.org)

CHAÎNE THERMALE DU SOLEIL

SIÈGE SOCIAL - 31 AVENUE DE L'OPÉRA - 75001 PARIS - SAS AU CAPITAL DE 8 129 638,30 € - RCS PARIS B 310 968 540



Publicité

# CONFIEZ VOTRE SÉRÉNITÉ À THERMASSISTANCE EN SOUSCRIVANT UNE ASSURANCE MULTIRISQUE DÉDIÉE

hébergement



activités annexes



soins non conventionnés



## GARANTIE ANNULATION

### Motifs d'annulation SANS franchise

Motif médical (maladie grave, accident, décès, contre-indication à pratiquer la cure (y compris cure libre), refus de la prise en charge de la cure par la sécurité sociale, empêchement de se rendre à la station thermale / lieu de villégiature.

### Motifs d'annulation AVEC franchise

Pour tout événement aléatoire justifié, motifs listés (convocation administrative, catastrophe naturelle à destination, dommage grave au véhicule ...).

## ARRIVÉE TARDIVE

Remboursement des jours de séjour non utilisés si un événement imprévisible et indépendant de votre volonté vous empêche d'arriver à votre destination à la date prévue (selon franchise et plafond).

Profitez pleinement de votre cure thermale en souscrivant cette assurance spécifiquement conçue

Consultez les fiches produit et souscrivez directement en ligne en allant sur le site : [thermassistance.xplorassur.com](http://thermassistance.xplorassur.com)



Souscription possible à la réservation de votre cure et/ou de votre hébergement et dans les 30 jours qui suivent.

Informations non contractuelles et soumises à évolution.



Thermassistance est une marque déposée appartenant à la Chaîne Thermale du Soleil. Nonobstant cette marque, la police d'assurance affinitaire est souscrite directement auprès de la société Assurincoco Assurance Voyage

ASSURINCO Assurance Voyage exerçant sous la marque commerciale XPLORASSUR - Filiale du Groupe Finaxy - SAS de courtage en assurances au capital de 1 187 070 € - siège social 8-10, rue du Pont de Tounis, 31000 TOULOUSE - RCS TOULOUSE 839 898 673 - N° ORIAS : 18007806 - [www.orias.fr](http://www.orias.fr) - Responsabilité Civile Professionnelle & Garantie Financière conformes au Code des Assurances - Sous le contrôle de l'ACPR, 4 place de Budapest - 75436 PARIS ([www.orias.fr](http://www.orias.fr)) - ASSURINCO Assurance Voyage exerce son activité en application des dispositions de l'art L521-2 II b du Code des Assurances - Service réclamation : [reclamation@xplorassur.com](mailto:reclamation@xplorassur.com) - Médiation : La Médiation de l'Assurance, Pôle CSCA, TSA 50110 Paris cedex 9 ou [le.mediateur@mediation-assurance.org](mailto:le.mediateur@mediation-assurance.org)

# THERMES DE Amélie-les-Bains

66 110 Amélie-les-Bains Palalda  
amelielesbains@chainethermale.fr

OUVERTS  
DU 29 JANVIER AU  
5 DÉCEMBRE  
2026

 Centrale de réservation  
Flandres

SAINT-AMAND-LES-EAUX



BAINS-LES-BAINS



SAINT-HONORÉ-LES-BAINS



BOURBON-  
L'ARCHAMBAULT



LUXEUIL-  
LES-BAINS



LE MONT DORE



JONZAC



BARBOTAN-  
LES-THERMES



PRÉCHACQ-  
LES-BAINS



CRANSAC-  
LES-THERMES



SAINT-LAURENT-  
LES-BAINS



GRÉOUX-  
LES-BAINS



CAMBO-  
LES-BAINS



MOLITG-  
LES-BAINS



LAMALOU-  
LES-BAINS



EUGÉNIE-  
LES-BAINS



LA PRESTE-  
LES-BAINS



LE BOULOU



**AMÉLIE-  
LES-BAINS**



Votre cure et  
votre hébergement  
en **un appel** ou **un clic**

01 42 65 24 24  
reservations@chainethermale.fr  
www.chainethermale.fr